

SLUŽBENI VJESNIK GRADA OTOČCA

ISSN 1330-1551

Broj 3/2024	Otočac, 28. 10. 2024.	Izlazi prema potrebi
-------------	-----------------------	----------------------

S A D R Ž A J

A. AKTI GRADSKOG VIJEĆA GRADA OTOČCA

	Stranica
1. Polugodišnji izvještaj o izvršenju proračuna Grada Otočca za 2024. god.	1
2. Zaključak o prihvaćanju Polugodišnjeg izvještaja o izvršenju Proračuna G.O. za 2024. .	48
3. Zaključak o primanju na znanje Izvješća o obavljenoj financijskoj reviziji Proračuna Grada Otočca za 2022. godinu	48
4. Odluka a o donošenju Programa raspolaganja poljoprivrednim zemljištem u vlasništvu Republike Hrvatske za Grad Otočac	48
5. Program raspolaganja poljoprivrednim zemljištem u vlasništvu RH za Grad Otočac	49

B. AKTI GRADONAČELNIKA GRADA OTOČCA

1. Odluka o organizaciji i načinu financiranja Programa produženog boravka u Osnovnoj školi Zrinskih i Frankopana Otočac za školsku godinu 2024./2025.	57
2. I. izmjena Odluke o sufinanciranju nabavke radnih bilježnica za učenike od 1. do 8. razreda Osnovne škole Zrinskih i Frankopana Otočac s područja Grada Otočca za šk. god. 24./25. .	58
3. Zaključak o prihvaćanju Polugodišnjeg izvješća o izvršenim poslovima za površine izvan lovišta za Grad Otočac XXII/324 za lovnu godinu 2024./2025.	58

Na temelju članka 76. Zakona o proračunu ("Narodne novine" broj 144/21) i članka 34. Statuta Grada Otočca („Službeni vjesnik Grada Otočca“ br. 9/21), Gradsko vijeće Grada Otočca na 18. sjednici održanoj dana 22.10.2024. godine prihvaća i donosi:

POLUGODIŠNJI IZVJEŠTAJ O IZVRŠENJU PRORAČUNA GRADA OTOČCA ZA 2024. GODINU

I. OPĆI DIO

Članak 1.

Polugodišnji izvještaj o izvršenju Proračuna Grada Otočca za 2024. godinu sadrži:

Račun / opis	Izvršenje 2023.	Izvorni plan 2024.	Izvršenje 2024.	Indeks 3/1	Indeks 3/2
	1	2	3	4	5
A. RAČUN PRIHODA I RASHODA					
6 Prihodi poslovanja	2.936.751,99	13.711.030,00	3.435.009,96	116,97%	25,05%
7 Prihodi od prodaje nefinancijske imovine	17.105,49	432.800,00	1.039,89	6,08%	0,24%
UKUPNI PRIHODI	2.953.857,48	14.143.830,00	3.436.049,85	116,32%	24,29%
3 Rashodi poslovanja	2.573.955,39	6.607.925,00	2.582.653,40	100,34%	39,08%
4 Rashodi za nabavu nefinancijske imovine	601.344,26	7.485.375,00	694.027,61	115,41%	9,27%
UKUPNI RASHODI	3.175.299,65	14.093.300,00	3.276.681,01	103,19%	23,25%
VIŠAK / MANJAK	-221.442,17	50.530,00	159.368,84	-71,97%	315,39%
B. RAČUN ZADUŽIVANJA / FINANCIRANJA					
8 Primici od financijske imovine i zaduživanja	1.252.701,16	90.000,00	0,00	0,00%	0,00%
5 Izdaci za financijsku imovinu i otplate zajmova	31.317,53	216.000,00	62.635,06	200,00%	29,00%
NETO ZADUŽIVANJE	1.221.383,63	-126.000,00	-62.635,06	-5,13%	49,71%
C. RASPOLOŽIVA SREDSTVA IZ PRETHODNIH GODINA					
UKUPNI DONOS VIŠKA / MANJKA IZ PRETHODNE(IH) GODINE	-1.001.404,56	0,00	-741.121,03		
VIŠAK / MANJAK IZ PRETHODNE(IH) GODINE KOJI ĆE SE POKRITI / RASPOREDITI	0,00	75.470,00	0,00		
VIŠAK / MANJAK + NETO ZADUŽIVANJE / FINANCIRANJE + KORIŠTENO U PRETHODNIM GODINAMA					
REZULTAT GODINE- MANJAK	-1.463,10	0,00	-644.387,25		

Članak 2.

Manjak prihoda i primitaka iz članka 1. za prijenos u sljedeće razdoblje iznosi -644.387,25 EUR-a sastoji se od:

Manjak prihoda i primitaka iz prethodnih razdoblja	-741.121,03 EUR
Višak prihoda i primitaka u razdoblju do 30.06.2024.godine	96.733,78 EUR

Manjak prihoda poslovanja Proračuna Grada Otočca utvrđen na dan 30.06.2024. godine iznosi: -644.387,25 EUR-a.

Odnosi se na višak/manjak prihoda:

Manjak: Grad Otočac	-804.844,05 EUR
Proračunski korisnici: višak	160.456,80 EUR
Višak: Gacko pučko otvoreno učilište	53.368,91 EUR
Višak: Dječji vrtić Ciciban	97.528,75 EUR
Višak: Javna ustanova narodna knjižnica	3.454,14 EUR
Višak: Centar za pomoć u kući	6.105,00 EUR

Članak 4.

Opći dio Proračuna sadrži polugodišnje izvršenje u Računu prihoda i rashoda prema IZVORIMA FINANCIRANJA kako slijedi:

Račun / opis PRIHODI I RASHODI PREMA IZVORIMA FINANCIRANJA	Izvršenje 2023. 1	Izvorni plan 2024. 2	Izvršenje 2024. 3	Indeks 3/1 4	Indeks 3/2 5
SVEUKUPNI PRIHODI	2.953.857,48	14.143.830,00	3.436.049,85	116,32%	24,29%
Izvor 1. OPĆI PRIHODI I PRIMICI	1.318.366,62	5.548.550,00	1.376.321,12	104,40%	24,81%
Izvor 1.1. Opći prihodi i primici	1.318.366,62	5.548.550,00	1.376.321,12	104,40%	24,81%
Izvor 3. VLASTITI PRIHODI	89.160,30	208.110,00	98.147,84	110,08%	47,16%
Izvor 3.2. Vlastiti prihodi -proračunski korisnici	89.160,30	208.110,00	98.147,84	110,08%	47,16%
Izvor 4. PRIHODI ZA POSEBNE NAMJENE	726.394,87	1.663.700,00	654.017,57	90,04%	39,31%
Izvor 4.1. Komunalna naknada	194.266,48	357.350,00	147.715,82	76,04%	41,34%
Izvor 4.2. Ostali prihodi vodoprivrede	121,19	1.000,00	409,73	338,09%	40,97%
Izvor 4.3. Spomenička renta	610,44	11.000,00	4.085,52	669,27%	37,14%
Izvor 4.4. Doprinos za šume	153.690,50	332.000,00	126.556,86	82,35%	38,12%
Izvor 4.5. Komunalni doprinos		10.000,00	54.793,73	0,00%	547,94%
Izvor 4.6. Naknada za koncesije	7.187,83	32.000,00	25.038,90	348,35%	78,25%
Izvor 4.7. Naknada za zadržavanje nezakonito izgrađene zgrade u prostoru	258,53	6.000,00	768,64	297,31%	12,81%
Izvor 4.8. Prihodi od HZZ		37.000,00	11.354,44	0,00%	30,69%
Izvor 4.A. Naknada za eksploataciju mineralnih sirovina	1.165,99	3.000,00	7.892,13	676,86%	263,07%
Izvor 4.B. Naknada za korištenje prostora elektrana	266.759,45	710.300,00	189.481,43	71,03%	26,68%
Izvor 4.C. Prihodi od imovine	38.861,53	88.050,00	30.328,49	78,04%	34,44%
Izvor 4.D. Stanovi na kojima postoji stanarsko pravo	2.139,53	6.000,00	1.039,89	48,60%	17,33%
Izvor 4.E. Prihodi od Hrvatskih cesta	61.333,40	70.000,00	54.551,99	88,94%	77,93%
Izvor 5. POMOĆI	803.804,28	6.287.605,00	1.305.963,32	162,47%	20,77%
Izvor 5.1. Kapitalne pomoći iz državnog proračuna		3.119.300,00		0,00%	0,00%
Izvor 5.2. Tekuće pomoći iz državnog proračuna	721.973,24	1.442.100,00	615.481,98	85,25%	42,68%
Izvor 5.3. Tekuće pomoći iz državnog proračuna- PK	56.015,21	130.620,00	56.250,62	100,42%	43,06%
Izvor 5.4. Kapitalne pomoći od izvanproračunskih korisnika DP		853.200,00	482.860,72	0,00%	56,59%
Izvor 5.5. Kapitalne pomoći iz državnog proračuna PK	7.155,83	531.500,00	9.710,00	135,69%	1,83%
Izvor 5.F. Tekuće pomoći od institucija i tijela EU- PK	18.660,00			0,00%	0,00%
Izvor 5.H. Pomoći iz drž.proračuna- Fiskalna održivost dječjih vrtića		210.885,00	141.660,00	0,00%	67,17%
Izvor 6. DONACIJE	1.165,45	7.665,00	1.600,00	137,29%	20,87%
Izvor 6.2. Tekuće donacije - PK	1.165,45	4.665,00	1.600,00	137,29%	34,30%
Izvor 6.6. Kapitalne donacije		3.000,00		0,00%	0,00%
Izvor 7. PRIHODI OD PRODAJE ILI ZAMJENE NEFINANCIJSKE IMOVINE	14.965,96	428.200,00	0,00%	0,00%	0,00%
Izvor 7.1. Prihod od prodaje ili zamjene nefinancijske imovine	14.965,96	428.200,00	0,00%	0,00%	0,00%
Izvor 7.3. Prihodi od naknade šteta i s osnove osiguranja		1.400,00		0,00%	0,00%
SVEUKUPNI RASHODI	3.175.299,65	14.093.300,00	3.276.681,01	103,19%	23,25%
Izvor 1. OPĆI PRIHODI I PRIMICI	2.287.344,10	5.472.550,00	1.976.682,76	86,42%	36,12%
Izvor 1.1. Opći prihodi i primici	2.287.344,10	5.472.550,00	1.976.682,76	86,42%	36,12%
Izvor 3. VLASTITI PRIHODI	60.660,90	208.110,00	117.599,35	193,86%	56,51%
Izvor 3.2. Vlastiti prihodi -proračunski korisnici	60.660,90	208.110,00	117.599,35	193,86%	56,51%
Izvor 4. PRIHODI ZA POSEBNE NAMJENE	410.119,13	1.663.700,00	249.636,66	60,87%	15,00%
Izvor 4.1. Komunalna naknada	134.503,32	357.350,00	105.630,08	78,53%	29,56%
Izvor 4.2. Ostali prihodi vodoprivrede		1.000,00		0,00%	0,00%
Izvor 4.3. Spomenička renta		11.000,00		0,00%	0,00%
Izvor 4.4. Doprinos za šume	163.096,22	332.000,00		0,00%	0,00%
Izvor 4.5. Komunalni doprinos		10.000,00		0,00%	0,00%
Izvor 4.6. Naknada za koncesije		32.000,00		0,00%	0,00%
Izvor 4.7. Naknada za zadržavanje nezakonito izgrađene zgrade u prostoru		6.000,00		0,00%	0,00%
Izvor 4.8. Prihodi od HZZ		37.000,00	4.832,60	0,00%	13,06%
Izvor 4.A. Naknada za eksploataciju mineralnih sirovina		3.000,00		0,00%	0,00%
Izvor 4.B. Naknada za korištenje prostora elektrana	39.581,99	710.300,00	44.595,37	112,67%	6,28%
Izvor 4.C. Prihodi od imovine	14.658,82	88.050,00	29.762,82	203,04%	33,80%
Izvor 4.D. Stanovi na kojima postoji stanarsko pravo		6.000,00		0,00%	0,00%
Izvor 4.E. Prihodi od Hrvatskih cesta	58.278,78	70.000,00	64.815,79	111,22%	92,59%
Izvor 5. POMOĆI	417.175,52	6.313.075,00	932.737,35	223,58%	14,77%
Izvor 5.1. Kapitalne pomoći iz državnog proračuna	30.559,43	3.119.300,00	151.402,80	495,44%	4,85%
Izvor 5.2. Tekuće pomoći iz državnog proračuna	200.093,31	1.442.100,00	65.274,07	32,62%	4,53%
Izvor 5.3. Tekuće pomoći iz državnog proračuna- PK	58.128,65	156.090,00	56.271,05	96,80%	36,05%
Izvor 5.4. Kapitalne pomoći od izvanproračunskih korisnika DP	97.545,44	853.200,00	654.136,21	670,60%	76,67%
Izvor 5.5. Kapitalne pomoći iz državnog proračuna PK	6.788,99	531.500,00	5.653,22	83,27%	1,06%
Izvor 5.F. Tekuće pomoći od institucija i tijela EU- PK	24.059,70			0,00%	0,00%
Izvor 5.H. Pomoći iz drž.proračuna- Fiskalna održivost dječjih vrtića		210.885,00		0,00%	0,00%
Izvor 6. DONACIJE		7.665,00	24,89	0,00%	0,32%
Izvor 6.2. Tekuće donacije - PK		4.665,00	24,89	0,00%	0,53%
Izvor 6.6. Kapitalne donacije		3.000,00		0,00%	0,00%
Izvor 7. PRIHODI OD PRODAJE ILI ZAMJENE NEFINANCIJSKE IMOVINE		428.200,00	0,00%	0,00%	0,00%
Izvor 7.1. Prihod od prodaje ili zamjene nefinancijske imovine		428.200,00		0,00%	0,00%
Izvor 7.3. Prihodi od naknade šteta i s osnove osiguranja		1.400,00		0,00%	0,00%

Članak 5.

Opći dio Proračuna sadrži polugodišnje izvršenje u Računu prihoda i rashoda prema FUNKCIJSKOJ KLASIFIKACIJI:

Račun/Opis	Izvršenje 2023 1	Izvorni plan 2024 2	Izvršenje 2024 3	Indeks 3/1 4	Indeks 3/2 5
Funkcijska klasifikacija SVEUKUPNI RASHODI	3.175.299,65	14.093.300,00	3.276.681,01	103,19%	23,25%
Funkcijska klasifikacija 01 Opće javne usluge	712.645,88	1.764.115,00	682.800,26	95,81%	38,70%
Funkcijska klasifikacija 011 "Izvršna i zakonodavna tijela, fina	686.526,68	1.670.915,00	659.970,42	96,13%	39,50%
Funkcijska klasifikacija 013 Opće usluge	17.305,38	45.500,00	1.129,84	6,53%	2,48%
Funkcijska klasifikacija 016 Opće javne usluge koje nisu drug	8.813,82	47.700,00	21.700,00	246,20%	45,49%
Funkcijska klasifikacija 02 Obrana		8.000,00	180,00		2,25%
Funkcijska klasifikacija 022 Civilna obrana		8.000,00	180,00		2,25%
Funkcijska klasifikacija 03 Javni red i sigurnost	111.686,79	237.500,00	71.946,11	64,42%	30,29%
Funkcijska klasifikacija 032 Usluge protupožarne zaštite	108.186,79	226.000,00	68.446,11	63,27%	30,29%
Funkcijska klasifikacija 036 Rashodi za javni red i sigurnost k	3.500,00	11.500,00	3.500,00	100,00%	30,43%
Funkcijska klasifikacija 04 Ekonomski poslovi	865.421,34	4.905.320,00	632.220,27	73,05%	12,89%
Funkcijska klasifikacija 041 "Opći ekonomski, trgovački i posl	522,11	21.500,00	522,13	100,00%	2,43%
Funkcijska klasifikacija 042 "Poljoprivreda, šumarstvo, ribarst	2.947,25	33.570,00	4.535,24	153,88%	13,51%
Funkcijska klasifikacija 044 "Rudarstvo, proizvodnja i građevi		231.800,00	22.811,74		9,84%
Funkcijska klasifikacija 045 Promet	415.285,77	1.109.700,00	169.274,88	40,76%	15,25%
Funkcijska klasifikacija 046 Komunikacije		82.600,00	45.000,00		54,48%
Funkcijska klasifikacija 047 Ostale industrije	77.026,71	136.000,00	79.845,66	103,66%	58,71%
Funkcijska klasifikacija 049 Ekonomski poslovi koji nisu druge	369.639,50	3.290.150,00	310.230,62	83,93%	9,43%
Funkcijska klasifikacija 05 Zaštita okoliša	275.896,85	1.144.400,00	780.459,44	282,88%	68,20%
Funkcijska klasifikacija 051 Gospodarenje otpadom	273.004,14	686.400,00	766.756,64	280,86%	111,71%
Funkcijska klasifikacija 052 Gospodarenje otpadnim vodama		423.000,00			
Funkcijska klasifikacija 056 Poslovi i usluge zaštite okoliša ko	2.892,71	35.000,00	13.702,80	473,70%	39,15%
Funkcijska klasifikacija 06 Usluge unapređenja stanovanja i za	60.057,34	354.800,00	44.595,37	74,25%	12,57%
Funkcijska klasifikacija 063 Opskrba vodom	15.572,90	175.000,00			
Funkcijska klasifikacija 064 Ulična rasvjeta	39.581,99	140.000,00	44.595,37	112,67%	31,85%
Funkcijska klasifikacija 066 Rashodi vezani za stanovanje i ko	4.902,45	39.800,00			
Funkcijska klasifikacija 07 Zdravstvo	14.315,87	30.700,00	13.800,00	96,40%	44,95%
Funkcijska klasifikacija 076 Poslovi i usluge zdravstva koji nis	14.315,87	30.700,00	13.800,00	96,40%	44,95%
Funkcijska klasifikacija 08 "Rekreacija, kultura i religija"	412.533,03	2.483.565,00	404.632,60	98,08%	16,29%
Funkcijska klasifikacija 081 Službe rekreacije i sporta	129.763,31	1.107.450,00	142.783,56	110,03%	12,89%
Funkcijska klasifikacija 082 Službe kulture	282.769,72	1.376.115,00	261.849,04	92,60%	19,03%
Funkcijska klasifikacija 09 Obrazovanje	451.696,40	2.667.500,00	482.321,08	106,78%	18,08%
Funkcijska klasifikacija 091 Predškolsko i osnovno obrazovan	418.992,72	2.619.000,00	440.731,87	105,19%	16,83%
Funkcijska klasifikacija 094 Visoka naobrazba	32.703,68	47.000,00	41.589,21	127,17%	88,49%
Funkcijska klasifikacija 098 Usluge obrazovanja koje nisu dru	0,00	1.500,00			
Funkcijska klasifikacija 10 Socijalna zaštita	271.046,15	497.400,00	163.725,88	60,41%	32,92%
Funkcijska klasifikacija 105 Nezaposlenost	77.588,16	45.900,00	7.201,70	9,28%	15,69%
Funkcijska klasifikacija 107 Socijalna pomoć stanovništvu koji		1.500,00			
Funkcijska klasifikacija 109 Aktivnosti socijalne zaštite koje ni	193.457,99	450.000,00	156.524,18	80,91%	34,78%

Članak 6.

Opći dio Proračuna sadrži polugodišnje izvršenje u Računu financiranja prema ekonomskoj klasifikaciji kako slijedi:

Račun/Opis	Izvršenje 2023 1	Izvorni plan 2024 2	Izvršenje 2024 3	Indeks 3/1 4	Indeks 3/2 5
B. RAČUN ZADUŽIVANJA FINANCIRANJA					
8 Primici od financijske imovine i zaduživanja	1.252.701,16	90.000,00			
84 Primici od zaduživanja	1.252.701,16	90.000,00			
842 Primljeni krediti i zajmovi od kreditnih i ostalih financijskih institucija u javnom sektoru	1.252.701,16				
8422 Primljeni krediti od kreditnih institucija u javnom sektoru	1.252.701,16				
5 Izdaci za financijsku imovinu i otplate zajmova	31.317,53	216.000,00	62.635,06	200,00%	29,00%
54 Izdaci za otplatu glavnice primljenih kredita i zajmova	31.317,53	216.000,00	62.635,06	200,00%	29,00%
542 Otplata glavnice primljenih kredita i zajmova od kreditnih i ostalih financijskih institucija u javn	31.317,53		62.635,06		
5422 Otplata glavnice primljenih kredita od kreditnih institucija u javnom sektoru	31.317,53		62.635,06		
NETO FINANCIRANJE (8-5)	1.221.383,63	-126.000,00	-62.635,06	-5,13%	49,71%

ANALITIČKI PRIKAZ RAČUNA FINANCIRANJA

Račun/Opis	Izvršenje 2023 1	Izvorni plan 2024 2	Izvršenje 2024 3	Indeks 3/1 4	Indeks 3/2 5
Računi iz računskog plana					
8 Primici od financijske imovine i zaduživanja	1.252.701,16	90.000,00	0,00	0,00%	0,00%
84 Primici od zaduživanja	1.252.701,16	0,00	0,00	0,00%	0,00%
842 Primljeni krediti i zajmovi od kreditnih i ostalih financijskih institucija u javnom sektoru	1.252.701,16	0,00	0,00	0,00%	0,00%
8422 Primljeni krediti od kreditnih institucija u javnom sektoru	1.252.701,16	0,00	0,00	0,00%	0,00%
84222 Primljeni krediti od kreditnih institucija u javnom sektoru- dugoročni	1.252.701,16	0,00	0,00	0,00%	0,00%
HBOR- kredit za energetsku modernizaciju javne rasvjete	1.252.701,16	0,00	0,00	0,00%	0,00%
847 Primljeni zajmovi od drugih razina vlasti	0,00	90.000,00	0,00	0,00%	0,00%
8471 Primljeni zajmovi od državnog proračuna	0,00	90.000,00	0,00	0,00%	0,00%
84710 Primljeni zajmovi od državnog proračuna- kratkoročni	0,00	90.000,00	0,00	0,00%	0,00%
Ministarstvo financija- zajam namirenjem povrata poreza i prireza	0,00	90.000,00	0,00	0,00%	0,00%
5 Izdaci za financijsku imovinu i otplate zajmova	31.317,53	216.000,00	62.635,06	200,00%	29,00%
54 Izdaci za otplatu glavnice primljenih kredita i zajmova	31.317,53	216.000,00	62.635,06	200,00%	29,00%
542 Otplata glavnice primljenih kredita i zajmova od kreditnih i ostalih financijskih institucija u javn	31.317,53	126.000,00	62.635,06	200,00%	49,71%
5422 Otplata glavnice primljenih kredita od kreditnih institucija u javnom sektoru	31.317,53	126.000,00	62.635,06	200,00%	49,71%
54222 Otplata glavnice primljenih kredita od kreditnih institucija u javnom sektoru- dugoročni	31.317,53	126.000,00	62.635,06	200,00%	49,71%
HBOR- kredit za energetsku modernizaciju javne rasvjete	31.317,53	126.000,00	62.635,06	200,00%	49,71%
547 Otplata glavnice primljenih zajmova od drugih razina vlasti	0,00	90.000,00	0,00	0,00%	0,00%
5471 Otplata glavnice primljenih zajmova od državnog proračuna	0,00	90.000,00	0,00	0,00%	0,00%
Ministarstvo financija- zajam namirenjem povrata poreza i prireza	0,00	90.000,00	0,00	0,00%	0,00%
NETO FINANCIRANJE (8-5)	1.221.383,63	-126.000,00	-62.635,06	-5,13%	49,71%

Članak 7.

Opći dio Proračuna sadrži polugodišnje izvršenje u Računu financiranja prema IZVORIMA FINANCIRANJA:

Račun / opis	Izvršenje 2023.	Izvorni plan 2024.	Izvršenje 2024.	Indeks 3/1	Indeks 3/2
	1	2	3	4	5
B. RAČUN ZADUŽIVANJA FINANCIRANJA					
UKUPNI PRIMICI	1.252.701,16	90.000,00	0,00	0,00%	0,00%
8. NAKNADE S NASLOVA OSIGURANJA I NAMJENSKI PRIMICI	1.252.701,16	90.000,00	0,00	0,00%	0,00%
8.1. Primici od kredita/zajmovi	1.252.701,16	90.000,00	0,00	0,00%	0,00%
UKUPNI IZDACI	31.317,53	216.000,00	62.635,06	200,00%	29,00%
1. OPĆI PRIHODI I PRIMICI	31.317,53	216.000,00	62.635,06	200,00%	29,00%
1.1. Opći prihodi i primici	31.317,53	216.000,00	62.635,06	200,00%	29,00%
NETO FINANCIRANJE (8-5)	1.221.383,63	-126.000,00	-62.635,06	-5,13%	49,71%

II. POSEBNI DIO

Članak 8.

Posebni dio Proračuna Grada Otočca za 2024. godinu sadrži polugodišnje izvršenje po ORGANIZACIJSKOJ KLASIFIKACIJI kako slijedi:

RGP	Opis	Izvorni plan 2024.	Izvršenje 2024.	Indeks 2/1
		1	2	3
	UKUPNO RASHODI I IZDATCI	14.309.300,00	3.339.316,07	23,34%
Razdjel	001 Predstavničko tijelo	104.050,00	28.712,78	27,60%
Glava	00101 GRADSKO VIJEĆE	104.050,00	28.712,78	27,60%
Razdjel	002 Izvršno tijelo	335.700,00	118.938,38	35,43%
Glava	00200 Gradonačelnik	335.700,00	118.938,38	35,43%
Razdjel	004 JEDINSTVENI UPRAVNI ODJEL	13.869.550,00	3.191.664,91	23,01%
Glava	00401 Lokalna samouprava, financije i računovodstvo	1.661.515,00	648.738,10	39,04%
Glava	00402 Gospodarstvo malo i srednje poduzetništvo	430.070,00	156.507,01	36,39%
Glava	00403 Građevinarstvo i stambeno komunalni poslovi	7.190.900,00	500.479,18	6,96%
Glava	00404 Prostorno uređenje i zaštita okoliša	1.207.250,00	850.244,84	70,43%
Glava	00405 Društvene djelatnosti, kultura i sport	418.200,00	152.115,59	36,37%
Glava	00406 Ustanove u kulturi	1.284.115,00	244.734,93	19,06%
Proračunski korisnik	26768 Gacko pučko otvoreno učilište	1.156.015,00	188.856,39	16,34%
Proračunski korisnik	26784 Javna ustanova Narodna knjižnica	128.100,00	55.878,54	43,62%
Glava	00407 Ustanove u predškolskom odgoju i obrazovanju	1.179.000,00	440.731,87	37,38%
Proračunski korisnik	26776 Dječji vrtić 'Ciciban'	1.179.000,00	440.731,87	37,38%
Glava	00408 Ustanove socijalne skrbi	88.000,00	33.166,60	37,69%
Proračunski korisnik	48576 Centar za pomoć u kući	88.000,00	33.166,60	37,69%
Glava	00409 Socijalna skrb	410.500,00	164.946,79	40,18%

Članak 9.

Posebni dio Proračuna Grada Otočca za 2023. godinu sadrži polugodišnje izvršenje po PROGRAMSKOJ KLASIFIKACIJI kako slijedi:

Organizacijska klasifikacija		Izvorni plan 2024	Izvršenje 2024	Indeks 2/1
Izvori	VRSTA RASHODA I IZDATAKA	1	2	3
Projekt/Aktivnost				
UKUPNO RASHODI I IZDATCI		14.309.300,00	3.339.316,07	23,34%
RAZDJEL 001 Predstavničko tijelo		104.050,00	28.712,78	27,60%
GLAVA 00101 GRADSKO VIJEĆE		104.050,00	28.712,78	27,60%
Izvor 1. OPĆI PRIHODI I PRIMICI		104.050,00	28.712,78	27,60%
Izvor 1.1. Opći prihodi i primici		104.050,00	28.712,78	27,60%
1005	Program: Donošenje akata i mjera iz djelokruga predstavničkog tijela	104.050,00	28.712,78	27,60%
A100501	Aktivnost: Redovan rad Gradskog vijeća	29.500,00	11.105,10	37,64%
Izvor 1. OPĆI PRIHODI I PRIMICI		29.500,00	11.105,10	37,64%
Izvor 1.1. Opći prihodi i primici		29.500,00	11.105,10	37,64%
32	Materijalni rashodi	29.500,00	11.105,10	37,64%
3233	Usluge promidžbe i informiranja		1.592,64	
3291	Naknade za rad predstavničkih i izvršnih tijela, povjerenstava i slično		9.512,46	
A100502	Aktivnost: Financiranje mjesnih odbora	3.000,00	0,00	0,00%
Izvor 1. OPĆI PRIHODI I PRIMICI		3.000,00	0,00	0,00%
Izvor 1.1. Opći prihodi i primici		3.000,00	0,00	0,00%
38	Ostali rashodi	3.000,00	0,00	0,00%
A100503	Aktivnost: Osnovne funkcije stranaka	5.000,00	2.482,00	49,64%
Izvor 1. OPĆI PRIHODI I PRIMICI		5.000,00	2.482,00	49,64%
Izvor 1.1. Opći prihodi i primici		5.000,00	2.482,00	49,64%
38	Ostali rashodi	5.000,00	2.482,00	49,64%
3811	Tekuće donacije u novcu		2.482,00	
A100504	Aktivnost: Gradski savjet mladih Grada Otočac	2.000,00	0,00	0,00%
Izvor 1. OPĆI PRIHODI I PRIMICI		2.000,00	0,00	0,00%
Izvor 1.1. Opći prihodi i primici		2.000,00	0,00	0,00%
38	Ostali rashodi	2.000,00	0,00	0,00%
A100505	Aktivnost: Provedba izbora	30.050,00	150,00	0,50%
Izvor 1. OPĆI PRIHODI I PRIMICI		30.050,00	150,00	0,50%

Izvor 1.1. Opći prihodi i primici		30.050,00	150,00	0,50%
32	Materijalni rashodi	28.050,00	150,00	0,53%
3239	Ostale usluge		150,00	
38	Ostali rashodi	2.000,00	0,00	0,00%
A100506	Aktivnost: Obilježavanje Dana grada Otočca (Sv.Fabijan i Sebastijan)	14.000,00	14.975,68	106,97%
Izvor 1. OPĆI PRIHODI I PRIMICI		14.000,00	14.975,68	106,97%
Izvor 1.1. Opći prihodi i primici		14.000,00	14.975,68	106,97%
32	Materijalni rashodi	10.000,00	14.975,68	149,76%
3237	Intelektualne i osobne usluge		591,40	
3239	Ostale usluge		2.510,00	
3293	Reprezentacija		10.434,28	
3299	Ostali nespomenuti rashodi poslovanja		1.440,00	
37	Naknade građanima i kućanstvima na temelju osiguranja i druge naknade	4.000,00	0,00	0,00%
A100507	Aktivnost: Obilježavanje državnih praznika i drugih prigodnih obljetnica	1.000,00	0,00	0,00%
Izvor 1. OPĆI PRIHODI I PRIMICI		1.000,00	0,00	0,00%
Izvor 1.1. Opći prihodi i primici		1.000,00	0,00	0,00%
32	Materijalni rashodi	1.000,00	0,00	0,00%
A100508	Aktivnost: Obilježavanje vjerskih blagdana	1.000,00	0,00	0,00%
Izvor 1. OPĆI PRIHODI I PRIMICI		1.000,00	0,00	0,00%
Izvor 1.1. Opći prihodi i primici		1.000,00	0,00	0,00%
32	Materijalni rashodi	1.000,00	0,00	0,00%
A100509	Aktivnost: Redovan rad Vijeća srpske nacionalne manjine Grada Otočca	12.500,00	0,00	0,00%
Izvor 1. OPĆI PRIHODI I PRIMICI		12.500,00	0,00	0,00%
Izvor 1.1. Opći prihodi i primici		12.500,00	0,00	0,00%
32	Materijalni rashodi	11.500,00	0,00	0,00%
38	Ostali rashodi	1.000,00	0,00	0,00%
K100509	Kapitalni projekt: Nabava dugotrajne imovine Gradsko vijeće	6.000,00	0,00	0,00%
Izvor 1. OPĆI PRIHODI I PRIMICI		6.000,00	0,00	0,00%
Izvor 1.1. Opći prihodi i primici		6.000,00	0,00	0,00%
42	Rashodi za nabavu proizvedene dugotrajne imovine	6.000,00	0,00	0,00%
RAZDJEL 002 Izvršno tijelo		335.700,00	118.938,38	35,43%
GLAVA 00200 Gradonačelnik		335.700,00	118.938,38	35,43%
Izvor 1. OPĆI PRIHODI I PRIMICI		335.700,00	118.938,38	35,43%
Izvor 1.1. Opći prihodi i primici		335.700,00	118.938,38	35,43%

1001	Program: Donošenje akata i mjera iz djelokruga izvršnog tijela	335.700,00	118.938,38	35,43%
A100101	Aktivnost: Redovan rad Gradonačelnika	74.734,00	24.912,36	33,33%
	Izvor 1. OPĆI PRIHODI I PRIMICI	74.734,00	24.912,36	33,33%
	Izvor 1.1. Opći prihodi i primici	74.734,00	24.912,36	33,33%
32	Materijalni rashodi	74.734,00	24.912,36	33,33%
3211	Službena putovanja		1.074,40	
3225	Sitni inventar i auto gume		1.025,00	
3235	Zakupnine i najamnine		735,83	
3237	Intelektualne i osobne usluge		8.046,10	
3238	Računalne usluge		1.820,00	
3239	Ostale usluge		1.831,06	
3293	Reprezentacija		7.367,02	
3299	Ostali nespomenuti rashodi poslovanja		3.012,95	
A100103	Aktivnost: Održavanje opreme za redovnu djelatnost	2.600,00	0,00	0,00%
	Izvor 1. OPĆI PRIHODI I PRIMICI	2.600,00	0,00	0,00%
	Izvor 1.1. Opći prihodi i primici	2.600,00	0,00	0,00%
32	Materijalni rashodi	2.600,00	0,00	0,00%
A100104	Aktivnost: Tekuća zaliha proračuna	20.000,00	700,00	3,50%
	Izvor 1. OPĆI PRIHODI I PRIMICI	20.000,00	700,00	3,50%
	Izvor 1.1. Opći prihodi i primici	20.000,00	700,00	3,50%
37	Naknade građanima i kućanstvima na temelju osiguranja i druge naknade	20.000,00	700,00	3,50%
3721	Naknade građanima i kućanstvima u novcu		700,00	
A100106	Aktivnost: Elektronski mediji i usluge promidžbe i informiranja	93.666,00	45.677,41	48,77%
	Izvor 1. OPĆI PRIHODI I PRIMICI	93.666,00	45.677,41	48,77%
	Izvor 1.1. Opći prihodi i primici	93.666,00	45.677,41	48,77%
32	Materijalni rashodi	27.000,00	12.344,41	45,72%
3233	Usluge promidžbe i informiranja		12.344,41	
35	Subvencije	66.666,00	33.333,00	50,00%
3512	Subvencije trgovačkim društvima u javnom sektoru		33.333,00	
A100110	Aktivnost: Manifestacije u organizaciji Grad Otočca	9.000,00	3.750,00	41,67%
	Izvor 1. OPĆI PRIHODI I PRIMICI	9.000,00	3.750,00	41,67%
	Izvor 1.1. Opći prihodi i primici	9.000,00	3.750,00	41,67%
32	Materijalni rashodi	9.000,00	3.750,00	41,67%
3237	Intelektualne i osobne usluge		3.750,00	

A100111	Aktivnost: Organizacija Adventa i dočeka Nove Godine	24.000,00	7.031,20	29,30%
	Izvor 1. OPĆI PRIHODI I PRIMICI	24.000,00	7.031,20	29,30%
	Izvor 1.1. Opći prihodi i primici	24.000,00	7.031,20	29,30%
32	Materijalni rashodi	24.000,00	7.031,20	29,30%
3239	Ostale usluge		7.031,20	
A100112	Aktivnost: Sufinanciranje redovne djelatnosti DZ Otočac	23.000,00	12.000,00	52,17%
	Izvor 1. OPĆI PRIHODI I PRIMICI	23.000,00	12.000,00	52,17%
	Izvor 1.1. Opći prihodi i primici	23.000,00	12.000,00	52,17%
36	Pomoći dane u inozemstvo i unutar općeg proračuna	23.000,00	12.000,00	52,17%
3661	Tekuće pomoći proračunskim korisnicima drugih proračuna		12.000,00	
A100113	Aktivnost: Subvencija Gacka d.o.o. za umanjenje cijene odvoza kućnog otpada za građane	45.000,00	18.317,41	40,71%
	Izvor 1. OPĆI PRIHODI I PRIMICI	45.000,00	18.317,41	40,71%
	Izvor 1.1. Opći prihodi i primici	45.000,00	18.317,41	40,71%
35	Subvencije	45.000,00	18.317,41	40,71%
3512	Subvencije trgovačkim društvima u javnom sektoru		18.317,41	
A100114	Aktivnost: Održavanje manifestacija pod pokroviteljstvom Gradonačelnika	21.500,00	1.000,00	4,65%
	Izvor 1. OPĆI PRIHODI I PRIMICI	21.500,00	1.000,00	4,65%
	Izvor 1.1. Opći prihodi i primici	21.500,00	1.000,00	4,65%
38	Ostali rashodi	21.500,00	1.000,00	4,65%
3811	Tekuće donacije u novcu		1.000,00	
A100116	Aktivnost: Sufinanciranje stambenog zbrinjavanja za deficitarne kadrove (liječnici i sl.)	2.500,00	0,00	0,00%
	Izvor 1. OPĆI PRIHODI I PRIMICI	2.500,00	0,00	0,00%
	Izvor 1.1. Opći prihodi i primici	2.500,00	0,00	0,00%
38	Ostali rashodi	2.500,00	0,00	0,00%
A100117	Aktivnost: Sufinanciranje pedijatrijske ordinacije	1.800,00	1.800,00	100,00%
	Izvor 1. OPĆI PRIHODI I PRIMICI	1.800,00	1.800,00	100,00%
	Izvor 1.1. Opći prihodi i primici	1.800,00	1.800,00	100,00%
35	Subvencije	1.800,00	1.800,00	100,00%
3523	Subvencije poljoprivrednicima i obrtnicima		1.800,00	
A100120	Aktivnost: Sufinanciranje studijskih programa- Srednja škola Otočac	1.500,00	0,00	0,00%
	Izvor 1. OPĆI PRIHODI I PRIMICI	1.500,00	0,00	0,00%
	Izvor 1.1. Opći prihodi i primici	1.500,00	0,00	0,00%
36	Pomoći dane u inozemstvo i unutar općeg proračuna	1.500,00	0,00	0,00%

K100101	Kapitalni projekt: Nabava dugotrajne imovine Gradonačelnika	13.000,00	3.750,00	28,85%
	Izvor 1. OPĆI PRIHODI I PRIMICI	13.000,00	3.750,00	28,85%
	Izvor 1.1. Opći prihodi i primici	13.000,00	3.750,00	28,85%
42	Rashodi za nabavu proizvedene dugotrajne imovine	13.000,00	3.750,00	28,85%
4227	Uređaji, strojevi i oprema za ostale namjene		3.750,00	
K100102	Kapitalni projekt: Nabava AVD uređaja	3.400,00	0,00	0,00%
	Izvor 1. OPĆI PRIHODI I PRIMICI	3.400,00	0,00	0,00%
	Izvor 1.1. Opći prihodi i primici	3.400,00	0,00	0,00%
32	Materijalni rashodi	900,00	0,00	0,00%
42	Rashodi za nabavu proizvedene dugotrajne imovine	2.500,00	0,00	0,00%
RAZDJEL 004 JEDINSTVENI UPRAVNI ODJEL		13.869.550,00	3.191.664,91	23,01%
GLAVA 00401 Lokalna samouprava, financije i računovodstvo		1.661.515,00	648.738,10	39,04%
	Izvor 1. OPĆI PRIHODI I PRIMICI	1.370.665,00	569.142,68	41,52%
	Izvor 1.1. Opći prihodi i primici	1.370.665,00	569.142,68	41,52%
	Izvor 4. PRIHODI ZA POSEBNE NAMJENE	131.050,00	34.595,42	26,40%
	Izvor 4.8. Prihodi od HZZ	37.000,00	4.832,60	13,06%
	Izvor 4.C. Prihodi od imovine	88.050,00	29.762,82	33,80%
	Izvor 4.D. Stanovi na kojima postoji stanarsko pravo	6.000,00	0,00	0,00%
	Izvor 5. POMOĆI	155.400,00	45.000,00	28,96%
	Izvor 5.2. Tekuće pomoći iz državnog proračuna	91.200,00	2.500,00	2,74%
	Izvor 5.4. Kapitalne pomoći od izvanproračunskih korisnika DP	64.200,00	42.500,00	66,20%
	Izvor 6. DONACIJE	3.000,00	0,00	0,00%
	Izvor 6.6. Kapitalne donacije	3.000,00	0,00	0,00%
	Izvor 7. PRIHODI OD PRODAJE ILI ZAMJENE NEFINANCIJSKE IMOVINE	1.400,00	0,00	0,00%
	Izvor 7.3. Prihodi od naknade šteta i s osnove osiguranja	1.400,00	0,00	0,00%
1002	Program: Priprema i donošenje akata iz djelokruga Jedinistvenog upravnog odjela	1.552.315,00	603.738,10	38,89%
A100204	Aktivnost: Redovan rad gradskog, administrativnog, tehničkog i stručnog osoblja	1.025.554,00	478.252,66	46,63%
	Izvor 1. OPĆI PRIHODI I PRIMICI	1.025.554,00	478.252,66	46,63%
	Izvor 1.1. Opći prihodi i primici	1.025.554,00	478.252,66	46,63%
31	Rashodi za zaposlene	730.500,00	326.809,30	44,74%
3111	Plaće za redovan rad		251.460,73	
3121	Ostali rashodi za zaposlene		37.806,28	
3132	Doprinosi za obvezno zdravstveno osiguranje		37.542,29	
32	Materijalni rashodi	285.154,00	148.225,43	51,98%

3211	Službena putovanja		531,00	
3212	Naknade za prijevoz, za rad na terenu i odvojeni život		5.133,00	
3213	Stručno usavršavanje zaposlenika		1.387,18	
3221	Uredski materijal i ostali materijalni rashodi		3.092,37	
3223	Energija		6.373,13	
3231	Usluge telefona, pošte i prijevoza		12.495,87	
3234	Komunalne usluge		3.535,02	
3235	Zakupnine i najamnine		5.304,25	
3236	Zdravstvene i veterinarske usluge		307,76	
3237	Intelektualne i osobne usluge		64.291,21	
3238	Računalne usluge		24.717,62	
3239	Ostale usluge		11.639,80	
3292	Premije osiguranja		1.403,89	
3294	Čanarine i norme		665,62	
3295	Pristojbe i naknade		6.872,25	
3299	Ostali nespomenuti rashodi poslovanja		475,46	
34	Financijski rashodi	9.900,00	3.217,93	32,50%
3431	Bankarske usluge i usluge platnog prometa		3.217,93	
A100205	Aktivnost: Održavanje službenih automobila	25.411,00	11.164,53	43,94%
Izvor 1. OPĆI PRIHODI I PRIMICI		25.411,00	11.164,53	43,94%
Izvor 1.1. Opći prihodi i primici		25.411,00	11.164,53	43,94%
32	Materijalni rashodi	25.411,00	11.164,53	43,94%
3223	Energija		5.388,11	
3224	Materijal i dijelovi za tekuće i investicijsko održavanje		180,86	
3225	Sitni inventar i auto gume		1.600,00	
3232	Usluge tekućeg i investicijskog održavanja		2.125,21	
3239	Ostale usluge		174,21	
3292	Premije osiguranja		1.533,28	
3295	Pristojbe i naknade		162,86	
A100206	Aktivnost: Održavanje opreme za redovnu djelatnost	16.000,00	8.490,41	53,07%
Izvor 1. OPĆI PRIHODI I PRIMICI		16.000,00	8.490,41	53,07%
Izvor 1.1. Opći prihodi i primici		16.000,00	8.490,41	53,07%
32	Materijalni rashodi	16.000,00	8.490,41	53,07%
3224	Materijal i dijelovi za tekuće i investicijsko održavanje		1.235,01	

3232	Usluge tekućeg i investicijskog održavanja		7.255,40	
A100207	Aktivnost: Objekt u vlasništvu grada - Kuglana	27.050,00	7.782,08	28,77%
Izvor 4. PRIHODI ZA POSEBNE NAMJENE		27.050,00	7.782,08	28,77%
Izvor 4.C. Prihodi od imovine		27.050,00	7.782,08	28,77%
32	Materijalni rashodi	23.150,00	7.782,08	33,62%
3221	Uredski materijal i ostali materijalni rashodi		592,51	
3223	Energija		1.292,93	
3224	Materijal i dijelovi za tekuće i investicijsko održavanje		257,31	
3231	Usluge telefona, pošte i prijevoza		268,82	
3232	Usluge tekućeg i investicijskog održavanja		2.993,73	
3234	Komunalne usluge		2.175,68	
3235	Zakupnine i najamnine		116,14	
3295	Pristojbe i naknade		84,96	
42	Rashodi za nabavu proizvedene dugotrajne imovine	3.900,00	0,00	0,00%
A100208	Aktivnost: Održavanje zgrada u vlasništvu grada	42.900,00	15.135,74	35,28%
Izvor 4. PRIHODI ZA POSEBNE NAMJENE		42.900,00	15.135,74	35,28%
Izvor 4.C. Prihodi od imovine		42.900,00	15.135,74	35,28%
32	Materijalni rashodi	42.900,00	15.135,74	35,28%
3223	Energija		7.602,94	
3232	Usluge tekućeg i investicijskog održavanja		3.242,40	
3234	Komunalne usluge		4.290,40	
A100209	Aktivnost: Otplata kredita i zajmova	217.300,00	63.203,48	29,09%
Izvor 1. OPĆI PRIHODI I PRIMICI		217.300,00	63.203,48	29,09%
Izvor 1.1. Opći prihodi i primici		217.300,00	63.203,48	29,09%
34	Financijski rashodi	1.300,00	568,42	43,72%
	Kamate za primljene kredite i zajmove od kreditnih i ostalih financijskih institucija u javnom sektoru		568,42	
3422			568,42	
54	Izdaci za otplatu glavnice primljenih kredita i zajmova	216.000,00	62.635,06	29,00%
	Otplata glavnice primljenih kredita od kreditnih institucija u javnom sektoru		62.635,06	
5422			62.635,06	
K100202	Kapitalni projekt: Nabava dugotrajne imovine	74.700,00	6.845,00	9,16%
Izvor 4. PRIHODI ZA POSEBNE NAMJENE		24.100,00	6.845,00	28,40%
Izvor 4.C. Prihodi od imovine		18.100,00	6.845,00	37,82%
42	Rashodi za nabavu proizvedene dugotrajne imovine	18.100,00	6.845,00	37,82%
4221	Uredska oprema i namještaj		5.495,00	

4222	Komunikacijska oprema		1.350,00	
Izvor 4.D. Stanovi na kojima postoji stanarsko pravo		6.000,00	0,00	0,00%
42	Rashodi za nabavu proizvedene dugotrajne imovine	6.000,00	0,00	0,00%
Izvor 5. POMOĆI		46.200,00	0,00	0,00%
Izvor 5.2. Tekuće pomoći iz državnog proračuna		46.200,00	0,00	0,00%
42	Rashodi za nabavu proizvedene dugotrajne imovine	46.200,00	0,00	0,00%
Izvor 6. DONACIJE		3.000,00	0,00	0,00%
Izvor 6.6. Kapitalne donacije		3.000,00	0,00	0,00%
42	Rashodi za nabavu proizvedene dugotrajne imovine	3.000,00	0,00	0,00%
Izvor 7. PRIHODI OD PRODAJE ILI ZAMJENE NEFINANCIJSKE IMOVINE		1.400,00	0,00	0,00%
Izvor 7.3. Prihodi od naknade šteta i s osnove osiguranja		1.400,00	0,00	0,00%
42	Rashodi za nabavu proizvedene dugotrajne imovine	1.400,00	0,00	0,00%
T100201	Tekući projekt: Izgradnja i dodatna ulaganja na zgradama (društveni domovi i ost. zgrade)	77.500,00	5.662,50	7,31%
Izvor 1. OPĆI PRIHODI I PRIMICI		77.500,00	5.662,50	7,31%
Izvor 1.1. Opći prihodi i primici		77.500,00	5.662,50	7,31%
32	Materijalni rashodi	57.500,00	5.662,50	9,85%
3237	Intelektualne i osobne usluge		5.662,50	
45	Rashodi za dodatna ulaganja na nefinancijskoj imovini	20.000,00	0,00	0,00%
T100205	Tekući projekt: Javni radovi (financirani od HZZ-a)	45.900,00	7.201,70	15,69%
Izvor 1. OPĆI PRIHODI I PRIMICI		8.900,00	2.369,10	26,62%
Izvor 1.1. Opći prihodi i primici		8.900,00	2.369,10	26,62%
31	Rashodi za zaposlene	6.000,00	2.072,07	34,53%
3111	Plaće za redovan rad		1.877,37	
3132	Doprinosi za obvezno zdravstveno osiguranje		194,70	
32	Materijalni rashodi	2.900,00	297,03	10,24%
3212	Naknade za prijevoz, za rad na terenu i odvojeni život		124,65	
3224	Materijal i dijelovi za tekuće i investicijsko održavanje		172,38	
Izvor 4. PRIHODI ZA POSEBNE NAMJENE		37.000,00	4.832,60	13,06%
Izvor 4.8. Prihodi od HZZ		37.000,00	4.832,60	13,06%
31	Rashodi za zaposlene	32.500,00	4.629,16	14,24%
3111	Plaće za redovan rad		4.276,36	
3132	Doprinosi za obvezno zdravstveno osiguranje		352,80	
32	Materijalni rashodi	4.500,00	203,44	4,52%

3212	Naknade za prijevoz, za rad na terenu i odvojeni život		203,44	
1021	Program: Tekući i kapitalni projekti	109.200,00	45.000,00	41,21%
K102103	Kapitalni projekt: One City APP sustav	82.600,00	45.000,00	54,48%
Izvor 5. POMOĆI		82.600,00	45.000,00	54,48%
Izvor 5.2. Tekuće pomoći iz državnog proračuna		18.400,00	2.500,00	13,59%
42	Rashodi za nabavu proizvedene dugotrajne imovine	18.400,00	2.500,00	13,59%
4262	Ulaganja u računalne programe		2.500,00	
Izvor 5.4. Kapitalne pomoći od izvanproračunskih korisnika DP		64.200,00	42.500,00	66,20%
42	Rashodi za nabavu proizvedene dugotrajne imovine	64.200,00	42.500,00	66,20%
4262	Ulaganja u računalne programe		42.500,00	
T102101	Tekući projekt: Osiguranje sredstava za projekte	26.600,00	0,00	0,00%
Izvor 5. POMOĆI		26.600,00	0,00	0,00%
Izvor 5.2. Tekuće pomoći iz državnog proračuna		26.600,00	0,00	0,00%
32	Materijalni rashodi	26.600,00	0,00	0,00%
GLAVA 00402	Gospodarstvo malo i srednje poduzetništvo	430.070,00	156.507,01	36,39%
Izvor 1. OPĆI PRIHODI I PRIMICI		430.070,00	156.507,01	36,39%
Izvor 1.1. Opći prihodi i primici		430.070,00	156.507,01	36,39%
1023	Program: Razvoj obrta, malog i srednjeg poduzetništva	15.270,00	0,00	0,00%
A102301	Aktivnost: Lokalni projekt razvoja- mikrokreditiranje, subvencija kamata	270,00	0,00	0,00%
Izvor 1. OPĆI PRIHODI I PRIMICI		270,00	0,00	0,00%
Izvor 1.1. Opći prihodi i primici		270,00	0,00	0,00%
35	Subvencije	270,00	0,00	0,00%
A102302	Aktivnost: Poticanje razvoja obrta malog i srednjeg poduzetništva	7.000,00	0,00	0,00%
Izvor 1. OPĆI PRIHODI I PRIMICI		7.000,00	0,00	0,00%
Izvor 1.1. Opći prihodi i primici		7.000,00	0,00	0,00%
35	Subvencije	7.000,00	0,00	0,00%
T102301	Tekući projekt: Potpora malih i srednjih poduzetnika korisnika Razvojnog centra Ličko-senjske županije	8.000,00	0,00	0,00%
Izvor 1. OPĆI PRIHODI I PRIMICI		8.000,00	0,00	0,00%
Izvor 1.1. Opći prihodi i primici		8.000,00	0,00	0,00%
36	Pomoći dane u inozemstvo i unutar općeg proračuna	8.000,00	0,00	0,00%
1024	Program: Razvoj poljoprivrede	33.300,00	4.535,24	13,62%
A102401	Aktivnost: Subvencije	33.300,00	4.535,24	13,62%
Izvor 1. OPĆI PRIHODI I PRIMICI		33.300,00	4.535,24	13,62%

Izvor 1.1. Opći prihodi i primici		33.300,00	4.535,24	13,62%
35	Subvencije	33.300,00	4.535,24	13,62%
3523	Subvencije poljoprivrednicima i obrtnicima		4.535,24	
1025	Program: Poticanje razvoja turizma	136.000,00	79.845,66	58,71%
A102501	Aktivnost: Turistička zajednica Grada Otočca	130.000,00	78.466,02	60,36%
Izvor 1. OPĆI PRIHODI I PRIMICI		130.000,00	78.466,02	60,36%
Izvor 1.1. Opći prihodi i primici		130.000,00	78.466,02	60,36%
38	Ostali rashodi	130.000,00	78.466,02	60,36%
3811	Tekuće donacije u novcu		78.466,02	
A102502	Aktivnost: H.centar za autohtone vrste riba i rakova krških voda	3.000,00	1.379,64	45,99%
Izvor 1. OPĆI PRIHODI I PRIMICI		3.000,00	1.379,64	45,99%
Izvor 1.1. Opći prihodi i primici		3.000,00	1.379,64	45,99%
38	Ostali rashodi	3.000,00	1.379,64	45,99%
3811	Tekuće donacije u novcu		1.379,64	
A102503	Aktivnost: Poticanje razvoja turizma	3.000,00	0,00	0,00%
Izvor 1. OPĆI PRIHODI I PRIMICI		3.000,00	0,00	0,00%
Izvor 1.1. Opći prihodi i primici		3.000,00	0,00	0,00%
38	Ostali rashodi	3.000,00	0,00	0,00%
1008	Program: Jedinica prometne mladeži	4.500,00	0,00	0,00%
A100801	Aktivnost: Jedinica prometne mladeži	4.500,00	0,00	0,00%
Izvor 1. OPĆI PRIHODI I PRIMICI		4.500,00	0,00	0,00%
Izvor 1.1. Opći prihodi i primici		4.500,00	0,00	0,00%
32	Materijalni rashodi	4.500,00	0,00	0,00%
1009	Program: Gorska služba spašavanja	7.000,00	3.500,00	50,00%
A100901	Aktivnost: Gorska služba spašavanja	7.000,00	3.500,00	50,00%
Izvor 1. OPĆI PRIHODI I PRIMICI		7.000,00	3.500,00	50,00%
Izvor 1.1. Opći prihodi i primici		7.000,00	3.500,00	50,00%
38	Ostali rashodi	7.000,00	3.500,00	50,00%
3811	Tekuće donacije u novcu		3.500,00	
1026	Program: Zaštita od požara	226.000,00	68.446,11	30,29%
A102601	Aktivnost: Poticanje dobrovoljnog vatrogastva	226.000,00	68.446,11	30,29%
Izvor 1. OPĆI PRIHODI I PRIMICI		226.000,00	68.446,11	30,29%
Izvor 1.1. Opći prihodi i primici		226.000,00	68.446,11	30,29%
38	Ostali rashodi	226.000,00	68.446,11	30,29%

3811	Tekuće donacije u novcu		68.446,11	
1027	Program: Civilna zaštita	8.000,00	180,00	2,25%
A102701	Aktivnost: Civilna zaštita	5.000,00	180,00	3,60%
	Izvor 1. OPĆI PRIHODI I PRIMICI	5.000,00	180,00	3,60%
	Izvor 1.1. Opći prihodi i primici	5.000,00	180,00	3,60%
32	Materijalni rashodi	5.000,00	180,00	3,60%
3237	Intelektualne i osobne usluge		180,00	
A102702	Aktivnost: Održavanje skloništa	3.000,00	0,00	0,00%
	Izvor 1. OPĆI PRIHODI I PRIMICI	3.000,00	0,00	0,00%
	Izvor 1.1. Opći prihodi i primici	3.000,00	0,00	0,00%
32	Materijalni rashodi	3.000,00	0,00	0,00%
GLAVA 00403 Građevinarstvo i stambeno komunalni poslovi		7.190.900,00	500.479,18	6,96%
	Izvor 1. OPĆI PRIHODI I PRIMICI	877.300,00	190.357,37	21,70%
	Izvor 1.1. Opći prihodi i primici	877.300,00	190.357,37	21,70%
	Izvor 4. PRIHODI ZA POSEBNE NAMJENE	1.347.600,00	144.190,96	10,70%
	Izvor 4.1. Komunalna naknada	177.300,00	34.779,80	19,62%
	Izvor 4.2. Ostali prihodi vodoprivrede	1.000,00	0,00	0,00%
	Izvor 4.3. Spomenička renta	6.000,00	0,00	0,00%
	Izvor 4.4. Doprinos za šume	332.000,00	0,00	0,00%
	Izvor 4.5. Komunalni doprinos	10.000,00	0,00	0,00%
	Izvor 4.6. Naknada za koncesije	32.000,00	0,00	0,00%
	Izvor 4.7. Naknada za zadržavanje nezakonito igradene zgrade u prostoru	6.000,00	0,00	0,00%
	Izvor 4.A. Naknada za eksploataciju mineralnih sirovina	3.000,00	0,00	0,00%
	Izvor 4.B. Naknada za korištenje prostora elektrana	710.300,00	44.595,37	6,28%
	Izvor 4.E Prihodi od Hrvatskih cesta	70.000,00	64.815,79	92,59%
	Izvor 5. POMOĆI	4.539.200,00	165.930,85	3,66%
	Izvor 5.1. Kapitalne pomoći iz državnog proračuna	3.109.300,00	151.402,80	4,87%
	Izvor 5.2. Tekuće pomoći iz državnog proračuna	940.900,00	14.528,05	1,54%
	Izvor 5.4. Kapitalne pomoći od izvanproračunskih korisnika DP	489.000,00	0,00	0,00%
	Izvor 7. PRIHODI OD PRODAJE ILI ZAMJENE NEFINANCIJSKE IMOVINE	426.800,00	0,00	0,00%
	Izvor 7.1. Prihod od prodaje ili zamjene nefinancijske imovine	426.800,00	0,00	0,00%
1028	Program: Tekuće održavanje nerazvrstanih cesta	80.000,00	0,00	0,00%
A102801	Aktivnost: Nasipavanje kolnika cesta	80.000,00	0,00	0,00%
	Izvor 1. OPĆI PRIHODI I PRIMICI	80.000,00	0,00	0,00%

Izvor 1.1. Opći prihodi i primici		80.000,00	0,00	0,00%
32	Materijalni rashodi	80.000,00	0,00	0,00%
1029	Program: Pojačano održavanje, izgradnja i rekonstrukcija nerazvrstanih cesta	1.000.700,00	89.560,73	8,95%
A102901	Aktivnost: Obnova asfaltiranih kolnika	80.000,00	66.748,99	83,44%
Izvor 1. OPĆI PRIHODI I PRIMICI		80.000,00	66.748,99	83,44%
Izvor 1.1. Opći prihodi i primici		80.000,00	66.748,99	83,44%
32	Materijalni rashodi	80.000,00	66.748,99	83,44%
3232	Usluge tekućeg i investicijskog održavanja		66.748,99	
K102901	Kapitalni projekt: Rekonstrukcija nerazvrstanih cesta na području Grada	231.800,00	22.811,74	9,84%
Izvor 1. OPĆI PRIHODI I PRIMICI		131.800,00	22.811,74	17,31%
Izvor 1.1. Opći prihodi i primici		131.800,00	22.811,74	17,31%
32	Materijalni rashodi	111.800,00	22.811,74	20,40%
3237	Intelektualne i osobne usluge		22.811,74	
41	Rashodi za nabavu neproizvedene dugotrajne imovine	20.000,00	0,00	0,00%
Izvor 5. POMOĆI		100.000,00	0,00	0,00%
Izvor 5.1. Kapitalne pomoći iz državnog proračuna		100.000,00	0,00	0,00%
42	Rashodi za nabavu proizvedene dugotrajne imovine	100.000,00	0,00	0,00%
K102902	Kapitalni projekt: Asfaltiranje nerazvrstanih cesta	500.000,00	0,00	0,00%
Izvor 4. PRIHODI ZA POSEBNE NAMJENE		332.000,00	0,00	0,00%
Izvor 4.4. Doprinos za šume		332.000,00	0,00	0,00%
42	Rashodi za nabavu proizvedene dugotrajne imovine	332.000,00	0,00	0,00%
Izvor 5. POMOĆI		168.000,00	0,00	0,00%
Izvor 5.2. Tekuće pomoći iz državnog proračuna		168.000,00	0,00	0,00%
42	Rashodi za nabavu proizvedene dugotrajne imovine	168.000,00	0,00	0,00%
K102903	Kapitalni projekt: Izgradnja nogostupa	162.300,00	0,00	0,00%
Izvor 4. PRIHODI ZA POSEBNE NAMJENE		6.000,00	0,00	0,00%
Izvor 4.7. Naknada za zadržavanje nezakonito igradene zgrade u prostoru		6.000,00	0,00	0,00%
41	Rashodi za nabavu neproizvedene dugotrajne imovine	6.000,00	0,00	0,00%
Izvor 5. POMOĆI		156.300,00	0,00	0,00%
Izvor 5.2. Tekuće pomoći iz državnog proračuna		156.300,00	0,00	0,00%
32	Materijalni rashodi	20.000,00	0,00	0,00%
42	Rashodi za nabavu proizvedene dugotrajne imovine	136.300,00	0,00	0,00%
K102904	Kapitalni projekt: Izgradnja parkirališta i ugibališta	26.600,00	0,00	0,00%
Izvor 1. OPĆI PRIHODI I PRIMICI		26.600,00	0,00	0,00%

Izvor 1.1. Opći prihodi i primici		26.600,00	0,00	0,00%
42	Rashodi za nabavu proizvedene dugotrajne imovine	26.600,00	0,00	0,00%
1030	Program: Izgradnja i održavanje objekata i uređaja oborinske odvodnje	65.000,00	0,00	0,00%
T103001	Tekući projekt: Izgradnja i održavanje objekata i uređaja oborinske odvodnje	65.000,00	0,00	0,00%
Izvor 1. OPĆI PRIHODI I PRIMICI		65.000,00	0,00	0,00%
Izvor 1.1. Opći prihodi i primici		65.000,00	0,00	0,00%
32	Materijalni rashodi	65.000,00	0,00	0,00%
1031	Program: Prometna signalizacija	25.800,00	4.383,93	16,99%
A103102	Aktivnost: Vertikalna prometna signalizacija	15.800,00	931,50	5,90%
Izvor 4. PRIHODI ZA POSEBNE NAMJENE		15.800,00	931,50	5,90%
Izvor 4.1. Komunalna naknada		15.800,00	931,50	5,90%
32	Materijalni rashodi	15.800,00	931,50	5,90%
3223	Energija		206,50	
3234	Komunalne usluge		725,00	
A103103	Aktivnost: Horizontalna prometna signalizacija	10.000,00	3.452,43	34,52%
Izvor 1. OPĆI PRIHODI I PRIMICI		10.000,00	3.452,43	34,52%
Izvor 1.1. Opći prihodi i primici		10.000,00	3.452,43	34,52%
32	Materijalni rashodi	10.000,00	3.452,43	34,52%
3234	Komunalne usluge		3.452,43	
1032	Program: Zimska služba	170.000,00	98.141,96	57,73%
A103201	Aktivnost: Zimska služba	170.000,00	98.141,96	57,73%
Izvor 4. PRIHODI ZA POSEBNE NAMJENE		170.000,00	98.141,96	57,73%
Izvor 4.1. Komunalna naknada		100.000,00	33.326,17	33,33%
32	Materijalni rashodi	100.000,00	33.326,17	33,33%
3232	Usluge tekućeg i investicijskog održavanja		33.326,17	
Izvor 4.E Prihodi od Hrvatskih cesta		70.000,00	64.815,79	92,59%
32	Materijalni rashodi	70.000,00	64.815,79	92,59%
3232	Usluge tekućeg i investicijskog održavanja		64.815,79	
1033	Program: Javna rasvjeta	140.000,00	44.595,37	31,85%
A103301	Aktivnost: Rashodi za potrošenu električnu energiju	70.000,00	24.668,49	35,24%
Izvor 4. PRIHODI ZA POSEBNE NAMJENE		70.000,00	24.668,49	35,24%
Izvor 4.B. Naknada za korištenje prostora elektrana		70.000,00	24.668,49	35,24%
32	Materijalni rashodi	70.000,00	24.668,49	35,24%
3223	Energija		24.668,49	

A103302	Aktivnost: Održavanje javne rasvjete	40.000,00	19.926,88	49,82%
	Izvor 4. PRIHODI ZA POSEBNE NAMJENE	40.000,00	19.926,88	49,82%
	Izvor 4.B. Naknada za korištenje prostora elektrana	40.000,00	19.926,88	49,82%
32	Materijalni rashodi	40.000,00	19.926,88	49,82%
3232	Usluge tekućeg i investicijskog održavanja		19.926,88	
K103302	Kapitalni projekt: Izgradnja javne rasvjete	30.000,00	0,00	0,00%
	Izvor 4. PRIHODI ZA POSEBNE NAMJENE	30.000,00	0,00	0,00%
	Izvor 4.5. Komunalni doprinos	10.000,00	0,00	0,00%
32	Materijalni rashodi	10.000,00	0,00	0,00%
	Izvor 4.B. Naknada za korištenje prostora elektrana	20.000,00	0,00	0,00%
42	Rashodi za nabavu proizvedene dugotrajne imovine	20.000,00	0,00	0,00%
1034	Program: Izgradnja i uređenje površina i objekata javne namjene	4.676.200,00	229.485,07	4,91%
A103406	Aktivnost: Zemljišta	26.000,00	0,00	0,00%
	Izvor 1. OPĆI PRIHODI I PRIMICI	26.000,00	0,00	0,00%
	Izvor 1.1. Opći prihodi i primici	26.000,00	0,00	0,00%
41	Rashodi za nabavu neproizvedene dugotrajne imovine	26.000,00	0,00	0,00%
K103401	Kapitalni projekt: Obnova doma u Ličkom Lešću	243.000,00	0,00	0,00%
	Izvor 5. POMOĆI	100.000,00	0,00	0,00%
	Izvor 5.1. Kapitalne pomoći iz državnog proračuna	100.000,00	0,00	0,00%
45	Rashodi za dodatna ulaganja na nefinancijskoj imovini	100.000,00	0,00	0,00%
	Izvor 7. PRIHODI OD PRODAJE ILI ZAMJENE NEFINANCIJSKE IMOVINE	143.000,00	0,00	0,00%
	Izvor 7.1. Prihod od prodaje ili zamjene nefinancijske imovine	143.000,00	0,00	0,00%
45	Rashodi za dodatna ulaganja na nefinancijskoj imovini	143.000,00	0,00	0,00%
K103407	Kapitalni projekt: Uređenje dječjih igrališta na području grada	34.200,00	0,00	0,00%
	Izvor 1. OPĆI PRIHODI I PRIMICI	1.000,00	0,00	0,00%
	Izvor 1.1. Opći prihodi i primici	1.000,00	0,00	0,00%
32	Materijalni rashodi	1.000,00	0,00	0,00%
	Izvor 7. PRIHODI OD PRODAJE ILI ZAMJENE NEFINANCIJSKE IMOVINE	33.200,00	0,00	0,00%
	Izvor 7.1. Prihod od prodaje ili zamjene nefinancijske imovine	33.200,00	0,00	0,00%
42	Rashodi za nabavu proizvedene dugotrajne imovine	33.200,00	0,00	0,00%
K103410	Kapitalni projekt: Obnova zgrade Veleučilišta "Nikola Tesla" u Otočcu	277.000,00	0,00	0,00%
	Izvor 5. POMOĆI	157.000,00	0,00	0,00%
	Izvor 5.4. Kapitalne pomoći od izvanproračunskih korisnika DP	157.000,00	0,00	0,00%
45	Rashodi za dodatna ulaganja na nefinancijskoj imovini	157.000,00	0,00	0,00%

Izvor 7. PRIHODI OD PRODAJE ILI ZAMJENE NEFINANCIJSKE IMOVINE	120.000,00	0,00	0,00%
Izvor 7.1. Prihod od prodaje ili zamjene nefinancijske imovine	120.000,00	0,00	0,00%
45 Rashodi za dodatna ulaganja na nefinancijskoj imovini	120.000,00	0,00	0,00%
K103412 Kapitalni projekt: Sportsko-rekreacijski centar Otočac	720.000,00	0,00	0,00%
Izvor 1. OPĆI PRIHODI I PRIMICI	20.000,00	0,00	0,00%
Izvor 1.1. Opći prihodi i primici	20.000,00	0,00	0,00%
32 Materijalni rashodi	20.000,00	0,00	0,00%
Izvor 5. POMOĆI	700.000,00	0,00	0,00%
Izvor 5.1. Kapitalne pomoći iz državnog proračuna	700.000,00	0,00	0,00%
42 Rashodi za nabavu proizvedene dugotrajne imovine	700.000,00	0,00	0,00%
K103413 Kapitalni projekt: Energetska obnova zgrade Gradske uprave	300.000,00	0,00	0,00%
Izvor 4. PRIHODI ZA POSEBNE NAMJENE	45.000,00	0,00	0,00%
Izvor 4.B. Naknada za korištenje prostora elektrana	45.000,00	0,00	0,00%
42 Rashodi za nabavu proizvedene dugotrajne imovine	45.000,00	0,00	0,00%
Izvor 5. POMOĆI	255.000,00	0,00	0,00%
Izvor 5.1. Kapitalne pomoći iz državnog proračuna	255.000,00	0,00	0,00%
42 Rashodi za nabavu proizvedene dugotrajne imovine	255.000,00	0,00	0,00%
K103415 Kapitalni projekt: Projektiranje i izgradnja šetnjica na području Grada Otočca	13.000,00	0,00	0,00%
Izvor 5. POMOĆI	13.000,00	0,00	0,00%
Izvor 5.2. Tekuće pomoći iz državnog proračuna	13.000,00	0,00	0,00%
42 Rashodi za nabavu proizvedene dugotrajne imovine	13.000,00	0,00	0,00%
K103416 Kapitalni projekt: Izgradnja i opremanje područnog vrtića s kuhinjom	1.440.000,00	0,00	0,00%
Izvor 5. POMOĆI	1.413.000,00	0,00	0,00%
Izvor 5.1. Kapitalne pomoći iz državnog proračuna	1.271.000,00	0,00	0,00%
42 Rashodi za nabavu proizvedene dugotrajne imovine	1.271.000,00	0,00	0,00%
Izvor 5.2. Tekuće pomoći iz državnog proračuna	142.000,00	0,00	0,00%
42 Rashodi za nabavu proizvedene dugotrajne imovine	142.000,00	0,00	0,00%
Izvor 7. PRIHODI OD PRODAJE ILI ZAMJENE NEFINANCIJSKE IMOVINE	27.000,00	0,00	0,00%
Izvor 7.1. Prihod od prodaje ili zamjene nefinancijske imovine	27.000,00	0,00	0,00%
42 Rashodi za nabavu proizvedene dugotrajne imovine	27.000,00	0,00	0,00%
K103418 Kapitalni projekt: Obnova doma u Sincu	230.000,00	0,00	0,00%
Izvor 5. POMOĆI	200.000,00	0,00	0,00%
Izvor 5.1. Kapitalne pomoći iz državnog proračuna	200.000,00	0,00	0,00%
45 Rashodi za dodatna ulaganja na nefinancijskoj imovini	200.000,00	0,00	0,00%

Izvor 7. PRIHODI OD PRODAJE ILI ZAMJENE NEFINANCIJSKE IMOVINE		30.000,00	0,00	0,00%
Izvor 7.1. Prihod od prodaje ili zamjene nefinancijske imovine		30.000,00	0,00	0,00%
45	Rashodi za dodatna ulaganja na nefinancijskoj imovini	30.000,00	0,00	0,00%
K103419	Kapitalni projekt: Bista Dr.Franje Tuđmana	26.600,00	0,00	0,00%
Izvor 5. POMOĆI		26.600,00	0,00	0,00%
Izvor 5.2. Tekuće pomoći iz državnog proračuna		26.600,00	0,00	0,00%
42	Rashodi za nabavu proizvedene dugotrajne imovine	26.600,00	0,00	0,00%
K103420	Kapitalni projekt: Zgrada ženske gimnazije- Trg dr. Franje Tuđmana	66.000,00	11.500,00	17,42%
Izvor 4. PRIHODI ZA POSEBNE NAMJENE		6.000,00	0,00	0,00%
Izvor 4.3. Spomenička renta		6.000,00	0,00	0,00%
45	Rashodi za dodatna ulaganja na nefinancijskoj imovini	6.000,00	0,00	0,00%
Izvor 5. POMOĆI		60.000,00	11.500,00	19,17%
Izvor 5.2. Tekuće pomoći iz državnog proračuna		60.000,00	11.500,00	19,17%
45	Rashodi za dodatna ulaganja na nefinancijskoj imovini	60.000,00	11.500,00	19,17%
4541	Dodatna ulaganja za ostalu nefinancijsku imovinu		11.500,00	
K103422	Kapitalni projekt: Rekonstrukcija tržnice	606.000,00	154.430,85	25,48%
Izvor 4. PRIHODI ZA POSEBNE NAMJENE		115.000,00	0,00	0,00%
Izvor 4.B. Naknada za korištenje prostora elektrana		115.000,00	0,00	0,00%
42	Rashodi za nabavu proizvedene dugotrajne imovine	115.000,00	0,00	0,00%
Izvor 5. POMOĆI		491.000,00	154.430,85	31,45%
Izvor 5.1. Kapitalne pomoći iz državnog proračuna		291.000,00	151.402,80	52,03%
42	Rashodi za nabavu proizvedene dugotrajne imovine	291.000,00	151.402,80	52,03%
4214	Ostali građevinski objekti		151.402,80	
Izvor 5.2. Tekuće pomoći iz državnog proračuna		200.000,00	3.028,05	1,51%
42	Rashodi za nabavu proizvedene dugotrajne imovine	200.000,00	3.028,05	1,51%
4214	Ostali građevinski objekti		3.028,05	
K103423	Kapitalni projekt: Upis imena poginulih na spomenik braniteljima na Trgu F.Tuđmana	60.000,00	0,00	0,00%
Izvor 1. OPĆI PRIHODI I PRIMICI		30.000,00	0,00	0,00%
Izvor 1.1. Opći prihodi i primici		30.000,00	0,00	0,00%
42	Rashodi za nabavu proizvedene dugotrajne imovine	30.000,00	0,00	0,00%
Izvor 7. PRIHODI OD PRODAJE ILI ZAMJENE NEFINANCIJSKE IMOVINE		30.000,00	0,00	0,00%
Izvor 7.1. Prihod od prodaje ili zamjene nefinancijske imovine		30.000,00	0,00	0,00%
42	Rashodi za nabavu proizvedene dugotrajne imovine	30.000,00	0,00	0,00%

T103403	Tekući projekt: Stara pekarnica u novom ruhu	113.300,00	0,00	0,00%
	Izvor 4. PRIHODI ZA POSEBNE NAMJENE	43.300,00	0,00	0,00%
	Izvor 4.B. Naknada za korištenje prostora elektrana	43.300,00	0,00	0,00%
32	Materijalni rashodi	13.300,00	0,00	0,00%
42	Rashodi za nabavu proizvedene dugotrajne imovine	30.000,00	0,00	0,00%
	Izvor 5. POMOĆI	70.000,00	0,00	0,00%
	Izvor 5.1. Kapitalne pomoći iz državnog proračuna	70.000,00	0,00	0,00%
42	Rashodi za nabavu proizvedene dugotrajne imovine	70.000,00	0,00	0,00%
T103404	Tekući projekt: Pivovara Otočac	23.500,00	0,00	0,00%
	Izvor 1. OPĆI PRIHODI I PRIMICI	23.500,00	0,00	0,00%
	Izvor 1.1. Opći prihodi i primici	23.500,00	0,00	0,00%
32	Materijalni rashodi	23.500,00	0,00	0,00%
T103405	Tekući projekt: Obnova mlinica na Tonković vrilu	13.000,00	0,00	0,00%
	Izvor 7. PRIHODI OD PRODAJE ILI ZAMJENE NEFINANCIJSKE IMOVINE	13.000,00	0,00	0,00%
	Izvor 7.1. Prihod od prodaje ili zamjene nefinancijske imovine	13.000,00	0,00	0,00%
41	Rashodi za nabavu neproizvedene dugotrajne imovine	13.000,00	0,00	0,00%
T103408	Tekući projekt: Katastarske izmjere k.o. Prozor i Čovići	180.000,00	59.438,16	33,02%
	Izvor 1. OPĆI PRIHODI I PRIMICI	180.000,00	59.438,16	33,02%
	Izvor 1.1. Opći prihodi i primici	180.000,00	59.438,16	33,02%
36	Pomoći dane u inozemstvo i unutar općeg proračuna	180.000,00	59.438,16	33,02%
3661	Tekuće pomoći proračunskim korisnicima drugih proračuna		59.438,16	
T103409	Tekući projekt: Uređenje parkova i zelenih površina na području grada	45.500,00	1.129,84	2,48%
	Izvor 1. OPĆI PRIHODI I PRIMICI	45.500,00	1.129,84	2,48%
	Izvor 1.1. Opći prihodi i primici	45.500,00	1.129,84	2,48%
32	Materijalni rashodi	45.500,00	1.129,84	2,48%
3234	Komunalne usluge		1.129,84	
T103410	Tekući projekt: Obnova mlinica na Majerovom vrilu	152.900,00	0,00	0,00%
	Izvor 5. POMOĆI	122.300,00	0,00	0,00%
	Izvor 5.1. Kapitalne pomoći iz državnog proračuna	122.300,00	0,00	0,00%
41	Rashodi za nabavu neproizvedene dugotrajne imovine	122.300,00	0,00	0,00%
	Izvor 7. PRIHODI OD PRODAJE ILI ZAMJENE NEFINANCIJSKE IMOVINE	30.600,00	0,00	0,00%
	Izvor 7.1. Prihod od prodaje ili zamjene nefinancijske imovine	30.600,00	0,00	0,00%
41	Rashodi za nabavu neproizvedene dugotrajne imovine	30.600,00	0,00	0,00%
T103411	Tekući projekt: Sufinanciranje izgradnje razvrstanih cesta	106.200,00	2.986,22	2,81%

Izvor 1. OPĆI PRIHODI I PRIMICI		106.200,00	2.986,22	2,81%
Izvor 1.1. Opći prihodi i primici		106.200,00	2.986,22	2,81%
36	Pomoći dane u inozemstvo i unutar općeg proračuna	106.200,00	2.986,22	2,81%
3632	Kapitalne pomoći unutar općeg proračuna		2.986,22	
1035	Program: Izgradnja i održavanje mrtvačnica	398.500,00	15.522,13	3,90%
A103502	Aktivnost: Održavanje izgrađenih mrtvačnica	6.500,00	522,13	8,03%
Izvor 4. PRIHODI ZA POSEBNE NAMJENE		6.500,00	522,13	8,03%
Izvor 4.1. Komunalna naknada		6.500,00	522,13	8,03%
32	Materijalni rashodi	6.500,00	522,13	8,03%
3223	Energija		522,13	
A103503	Aktivnost: Sufinanciranje održavanja mrtvačnica na području grada Otočca	15.000,00	15.000,00	100,00%
Izvor 1. OPĆI PRIHODI I PRIMICI		15.000,00	15.000,00	100,00%
Izvor 1.1. Opći prihodi i primici		15.000,00	15.000,00	100,00%
38	Ostali rashodi	15.000,00	15.000,00	100,00%
3861	Kapitalne pomoći kreditnim i ostalim financijskim institucijama te trgovačkim društvima u javnom sek		15.000,00	
K103502	Kapitalni projekt: Proširenje groblja Sv.Rok u Otočcu	377.000,00	0,00	0,00%
Izvor 4. PRIHODI ZA POSEBNE NAMJENE		377.000,00	0,00	0,00%
Izvor 4.B. Naknada za korištenje prostora elektrana		377.000,00	0,00	0,00%
42	Rashodi za nabavu proizvedene dugotrajne imovine	377.000,00	0,00	0,00%
1036	Program: Sufinanciranje izgradnje i izgradnja vodovodne mreže	175.000,00	0,00	0,00%
K103601	Kapitalni projekt: Sufinanciranje izgradnje i izgradnja vodovodne mreže	175.000,00	0,00	0,00%
Izvor 5. POMOĆI		175.000,00	0,00	0,00%
Izvor 5.2. Tekuće pomoći iz državnog proračuna		175.000,00	0,00	0,00%
38	Ostali rashodi	175.000,00	0,00	0,00%
1037	Program: Izgradnja kanalizacijskog sustava	423.000,00	0,00	0,00%
K103701	Kapitalni projekt: Izgradnja kanalizacijskog sustava	423.000,00	0,00	0,00%
Izvor 4. PRIHODI ZA POSEBNE NAMJENE		91.000,00	0,00	0,00%
Izvor 4.1. Komunalna naknada		55.000,00	0,00	0,00%
38	Ostali rashodi	55.000,00	0,00	0,00%
Izvor 4.2. Ostali prihodi vodoprivrede		1.000,00	0,00	0,00%
32	Materijalni rashodi	1.000,00	0,00	0,00%
Izvor 4.6. Naknada za koncesije		32.000,00	0,00	0,00%
42	Rashodi za nabavu proizvedene dugotrajne imovine	32.000,00	0,00	0,00%

Izvor 4.A. Naknada za eksploataciju mineralnih sirovina		3.000,00	0,00	0,00%
42	Rashodi za nabavu proizvedene dugotrajne imovine	3.000,00	0,00	0,00%
Izvor 5. POMOĆI		332.000,00	0,00	0,00%
Izvor 5.4. Kapitalne pomoći od izvanproračunskih korisnika DP		332.000,00	0,00	0,00%
42	Rashodi za nabavu proizvedene dugotrajne imovine	332.000,00	0,00	0,00%
1038	Program: Održavanje groblja	6.700,00	6.700,00	100,00%
A103801	Aktivnost: Sufinanciranje održavanja groblja na području Grada Otočca	6.700,00	6.700,00	100,00%
Izvor 1. OPĆI PRIHODI I PRIMICI		6.700,00	6.700,00	100,00%
Izvor 1.1. Opći prihodi i primici		6.700,00	6.700,00	100,00%
38	Ostali rashodi	6.700,00	6.700,00	100,00%
3861	Kapitalne pomoći kreditnim i ostalim financijskim institucijama te trgovačkim društvima u javnom sek		6.700,00	
1039	Program: Nepredviđeni interventni radovi na objektima komunalne infrastrukture	30.000,00	12.089,99	40,30%
A103901	Aktivnost: Nepredviđeni interventni radovi na objektima komunalne infrastrukture	30.000,00	12.089,99	40,30%
Izvor 1. OPĆI PRIHODI I PRIMICI		30.000,00	12.089,99	40,30%
Izvor 1.1. Opći prihodi i primici		30.000,00	12.089,99	40,30%
32	Materijalni rashodi	30.000,00	12.089,99	40,30%
3232	Usluge tekućeg i investicijskog održavanja		12.089,99	
GLAVA 00404 Prostorno uređenje i zaštita okoliša		1.207.250,00	850.244,84	70,43%
Izvor 1. OPĆI PRIHODI I PRIMICI		307.200,00	119.512,33	38,90%
Izvor 1.1. Opći prihodi i primici		307.200,00	119.512,33	38,90%
Izvor 4. PRIHODI ZA POSEBNE NAMJENE		180.050,00	70.850,28	39,35%
Izvor 4.1. Komunalna naknada		180.050,00	70.850,28	39,35%
Izvor 5. POMOĆI		720.000,00	659.882,23	91,65%
Izvor 5.1. Kapitalne pomoći iz državnog proračuna		10.000,00	0,00	0,00%
Izvor 5.2. Tekuće pomoći iz državnog proračuna		410.000,00	48.246,02	11,77%
Izvor 5.4. Kapitalne pomoći od izvanproračunskih korisnika DP		300.000,00	611.636,21	203,88%
1040	Program: Održavanje čistoće javnih površina, parkova, nasada i zelenih površina	189.000,00	35.608,10	18,84%
A104001	Aktivnost: Održavanje čistoće javnih površina	125.000,00	23.356,10	18,68%
Izvor 1. OPĆI PRIHODI I PRIMICI		80.000,00	0,00	0,00%
Izvor 1.1. Opći prihodi i primici		80.000,00	0,00	0,00%
32	Materijalni rashodi	80.000,00	0,00	0,00%
Izvor 4. PRIHODI ZA POSEBNE NAMJENE		45.000,00	23.356,10	51,90%
Izvor 4.1. Komunalna naknada		45.000,00	23.356,10	51,90%

32	Materijalni rashodi	45.000,00	23.356,10	51,90%
3234	Komunalne usluge		23.356,10	
A104002	Aktivnost: Održavanje čistoće parkova, nasada i zelenih površina	50.000,00	12.252,00	24,50%
Izvor 4. PRIHODI ZA POSEBNE NAMJENE		50.000,00	12.252,00	24,50%
Izvor 4.1. Komunalna naknada		50.000,00	12.252,00	24,50%
32	Materijalni rashodi	50.000,00	12.252,00	24,50%
3234	Komunalne usluge		12.252,00	
T104001	Tekući projekt: Oprema (klupe, košarice za otpatke i sl.)	14.000,00	0,00	0,00%
Izvor 4. PRIHODI ZA POSEBNE NAMJENE		14.000,00	0,00	0,00%
Izvor 4.1. Komunalna naknada		14.000,00	0,00	0,00%
32	Materijalni rashodi	14.000,00	0,00	0,00%
1041	Program: Očuvanje čovjekove okoline	978.450,00	814.636,74	83,26%
A104101	Aktivnost: Uređenje okoliša uz rijeku Gacku	35.000,00	13.702,80	39,15%
Izvor 4. PRIHODI ZA POSEBNE NAMJENE		35.000,00	13.702,80	39,15%
Izvor 4.1. Komunalna naknada		35.000,00	13.702,80	39,15%
32	Materijalni rashodi	35.000,00	13.702,80	39,15%
3232	Usluge tekućeg i investicijskog održavanja		13.702,80	
A104102	Aktivnost: Higijeničarska služba	28.800,00	17.947,49	62,32%
Izvor 4. PRIHODI ZA POSEBNE NAMJENE		28.800,00	17.947,49	62,32%
Izvor 4.1. Komunalna naknada		28.800,00	17.947,49	62,32%
32	Materijalni rashodi	28.800,00	17.947,49	62,32%
3236	Zdravstvene i veterinarske usluge		17.947,49	
A104103	Aktivnost: Zaštita divljači	7.250,00	3.591,89	49,54%
Izvor 4. PRIHODI ZA POSEBNE NAMJENE		7.250,00	3.591,89	49,54%
Izvor 4.1. Komunalna naknada		7.250,00	3.591,89	49,54%
32	Materijalni rashodi	6.250,00	3.591,89	57,47%
3221	Uredski materijal i ostali materijalni rashodi		972,09	
3237	Intelektualne i osobne usluge		2.619,80	
38	Ostali rashodi	1.000,00	0,00	0,00%
K104101	Kapitalni projekt: Odlagališta komunalnog otpada Podum	341.600,00	643.476,01	188,37%
Izvor 1. OPĆI PRIHODI I PRIMICI		41.600,00	31.839,80	76,54%
Izvor 1.1. Opći prihodi i primici		41.600,00	31.839,80	76,54%
32	Materijalni rashodi	15.000,00	17.308,55	115,39%
3237	Intelektualne i osobne usluge		17.308,55	

42	Rashodi za nabavu proizvedene dugotrajne imovine	26.600,00	14.531,25	54,63%
4214	Ostali građevinski objekti		14.531,25	
Izvor 5. POMOĆI		300.000,00	611.636,21	203,88%
Izvor 5.4. Kapitalne pomoći od izvanproračunskih korisnika DP		300.000,00	611.636,21	203,88%
38	Ostali rashodi	0,00	211.500,00	
3861	Kapitalne pomoći kreditnim i ostalim finansijskim institucijama te trgovačkim društvima u javnom sek		211.500,00	
42	Rashodi za nabavu proizvedene dugotrajne imovine	300.000,00	400.136,21	133,38%
4214	Ostali građevinski objekti		400.136,21	
K104102	Kapitalni projekt: Izgradnja objekta za zbrinjavanje životinja	350.000,00	48.246,02	13,78%
Izvor 5. POMOĆI		350.000,00	48.246,02	13,78%
Izvor 5.2. Tekuće pomoći iz državnog proračuna		350.000,00	48.246,02	13,78%
42	Rashodi za nabavu proizvedene dugotrajne imovine	350.000,00	48.246,02	13,78%
4214	Ostali građevinski objekti		48.246,02	
K104103	Kapitalni projekt: Izgradnja i uređenje odlagališta građevinskog otpada	33.300,00	0,00	0,00%
Izvor 1. OPĆI PRIHODI I PRIMICI		33.300,00	0,00	0,00%
Izvor 1.1. Opći prihodi i primici		33.300,00	0,00	0,00%
41	Rashodi za nabavu neproizvedene dugotrajne imovine	6.700,00	0,00	0,00%
42	Rashodi za nabavu proizvedene dugotrajne imovine	26.600,00	0,00	0,00%
K104105	Kapitalni projekt: Nabava komunalne opreme	10.000,00	0,00	0,00%
Izvor 5. POMOĆI		10.000,00	0,00	0,00%
Izvor 5.1. Kapitalne pomoći iz državnog proračuna		10.000,00	0,00	0,00%
42	Rashodi za nabavu proizvedene dugotrajne imovine	10.000,00	0,00	0,00%
K104106	Kapitalni projekt: Centar za gospodarenje otpadom - pretovarna stanica Podum	99.500,00	42.549,22	42,76%
Izvor 1. OPĆI PRIHODI I PRIMICI		99.500,00	42.549,22	42,76%
Izvor 1.1. Opći prihodi i primici		99.500,00	42.549,22	42,76%
36	Pomoći dane u inozemstvo i unutar općeg proračuna	99.500,00	42.549,22	42,76%
3631	Tekuće pomoći unutar općeg proračuna		42.549,22	
T104101	Tekući projekt: Sanacija divljih odlagališta otpada	13.000,00	45.123,31	347,10%
Izvor 1. OPĆI PRIHODI I PRIMICI		13.000,00	45.123,31	347,10%
Izvor 1.1. Opći prihodi i primici		13.000,00	45.123,31	347,10%
32	Materijalni rashodi	13.000,00	45.123,31	347,10%
3232	Usluge tekućeg i investicijskog održavanja		45.123,31	
T104103	Tekući projekt: Projekt ACTIVAMOS- strategija eko ruta smanjenje CO2	60.000,00	0,00	0,00%

Izvor 5. POMOĆI		60.000,00	0,00	0,00%
Izvor 5.2. Tekuće pomoći iz državnog proračuna		60.000,00	0,00	0,00%
32	Materijalni rashodi	60.000,00	0,00	0,00%
1042	Program: Prostorno planiranje	39.800,00	0,00	0,00%
K104201	Kapitalni projekt: Izrada izmjena i dopuna prostornih planova	39.800,00	0,00	0,00%
Izvor 1. OPĆI PRIHODI I PRIMICI		39.800,00	0,00	0,00%
Izvor 1.1. Opći prihodi i primici		39.800,00	0,00	0,00%
42	Rashodi za nabavu proizvedene dugotrajne imovine	39.800,00	0,00	0,00%
GLAVA 00405 Društvene djelatnosti, kultura i sport		418.200,00	152.115,59	36,37%
Izvor 1. OPĆI PRIHODI I PRIMICI		413.200,00	152.115,59	36,81%
Izvor 1.1. Opći prihodi i primici		413.200,00	152.115,59	36,81%
Izvor 4. PRIHODI ZA POSEBNE NAMJENE		5.000,00	0,00	0,00%
Izvor 4.3. Spomenička renta		5.000,00	0,00	0,00%
1003	Program: Promicanje kulture i razvoj kulturnog amaterizma	22.000,00	6.382,88	29,01%
A100301	Aktivnost: Promicanje kulture i razvoj kulturnog amaterizma	22.000,00	6.382,88	29,01%
Izvor 1. OPĆI PRIHODI I PRIMICI		22.000,00	6.382,88	29,01%
Izvor 1.1. Opći prihodi i primici		22.000,00	6.382,88	29,01%
38	Ostali rashodi	22.000,00	6.382,88	29,01%
3811	Tekuće donacije u novcu		6.382,88	
1004	Program: Poticanje i organizacija posebnih programa i manifestacija u kulturi	15.000,00	5.067,48	33,78%
A100401	Aktivnost: Programi vezani za očuvanje trad.vrijed. i kulture Gacke doline	1.500,00	0,00	0,00%
Izvor 1. OPĆI PRIHODI I PRIMICI		1.500,00	0,00	0,00%
Izvor 1.1. Opći prihodi i primici		1.500,00	0,00	0,00%
38	Ostali rashodi	1.500,00	0,00	0,00%
A100402	Aktivnost: Kulturne i ostale manifestacije u organizaciji i pod pokroviteljstvom Grada	13.500,00	5.067,48	37,54%
Izvor 1. OPĆI PRIHODI I PRIMICI		13.500,00	5.067,48	37,54%
Izvor 1.1. Opći prihodi i primici		13.500,00	5.067,48	37,54%
38	Ostali rashodi	13.500,00	5.067,48	37,54%
3811	Tekuće donacije u novcu		5.067,48	
1007	Program: Donacije vjerskim zajednicama i zaštita sakralnih objekata	50.000,00	5.663,75	11,33%
A100701	Aktivnost: Donacije vjerskim zajednicama i zaštita sakralnih objekata	50.000,00	5.663,75	11,33%
Izvor 1. OPĆI PRIHODI I PRIMICI		50.000,00	5.663,75	11,33%
Izvor 1.1. Opći prihodi i primici		50.000,00	5.663,75	11,33%

38	Ostali rashodi	50.000,00	5.663,75	11,33%
3811	Tekuće donacije u novcu		5.663,75	
1010	Program: Zaštita spomenika kulture	5.000,00	0,00	0,00%
A101001	Aktivnost: Zaštita spomenika kulture	5.000,00	0,00	0,00%
	Izvor 4. PRIHODI ZA POSEBNE NAMJENE	5.000,00	0,00	0,00%
	Izvor 4.3. Spomenička renta	5.000,00	0,00	0,00%
38	Ostali rashodi	5.000,00	0,00	0,00%
1011	Program: Javne potrebe Grada Otočca u sportu	305.200,00	117.289,05	38,43%
A100002	Aktivnost: Tekuće održavanje sportskih objekata	50.000,00	334,33	0,67%
	Izvor 1. OPĆI PRIHODI I PRIMICI	50.000,00	334,33	0,67%
	Izvor 1.1. Opći prihodi i primici	50.000,00	334,33	0,67%
32	Materijalni rashodi	50.000,00	334,33	0,67%
3223	Energija		334,33	
A101101	Aktivnost: Sportske udruge	190.000,00	82.725,00	43,54%
	Izvor 1. OPĆI PRIHODI I PRIMICI	190.000,00	82.725,00	43,54%
	Izvor 1.1. Opći prihodi i primici	190.000,00	82.725,00	43,54%
38	Ostali rashodi	190.000,00	82.725,00	43,54%
3811	Tekuće donacije u novcu		82.725,00	
A101102	Aktivnost: Sportsko rekreacijski programi	19.000,00	9.500,00	50,00%
	Izvor 1. OPĆI PRIHODI I PRIMICI	19.000,00	9.500,00	50,00%
	Izvor 1.1. Opći prihodi i primici	19.000,00	9.500,00	50,00%
38	Ostali rashodi	19.000,00	9.500,00	50,00%
3811	Tekuće donacije u novcu		9.500,00	
A101103	Aktivnost: Sportske manifestacije	10.000,00	5.000,00	50,00%
	Izvor 1. OPĆI PRIHODI I PRIMICI	10.000,00	5.000,00	50,00%
	Izvor 1.1. Opći prihodi i primici	10.000,00	5.000,00	50,00%
38	Ostali rashodi	10.000,00	5.000,00	50,00%
3811	Tekuće donacije u novcu		5.000,00	
A101104	Aktivnost: Zajednički programi	36.200,00	19.729,72	54,50%
	Izvor 1. OPĆI PRIHODI I PRIMICI	36.200,00	19.729,72	54,50%
	Izvor 1.1. Opći prihodi i primici	36.200,00	19.729,72	54,50%
38	Ostali rashodi	36.200,00	19.729,72	54,50%
3811	Tekuće donacije u novcu		19.729,72	
1012	Program: Zrakoplovni sport i tehničko obrazovanje	21.000,00	17.712,43	84,34%

A101201	Aktivnost: Zajednica tehničke kulture	21.000,00	17.712,43	84,34%
Izvor 1. OPĆI PRIHODI I PRIMICI		21.000,00	17.712,43	84,34%
Izvor 1.1. Opći prihodi i primici		21.000,00	17.712,43	84,34%
38	Ostali rashodi	21.000,00	17.712,43	84,34%
3811	Tekuće donacije u novcu		17.712,43	
GLAVA 00406 Ustanove u kulturi		1.284.115,00	244.734,93	19,06%
Izvor 1. OPĆI PRIHODI I PRIMICI		610.750,00	184.035,41	30,13%
Izvor 1.1. Opći prihodi i primici		610.750,00	184.035,41	30,13%
Izvor 3. VLASTITI PRIHODI		25.610,00	5.174,34	20,20%
Izvor 3.2. Vlastiti prihodi -proračunski korisnici		25.610,00	5.174,34	20,20%
Izvor 5. POMOĆI		646.590,00	55.500,29	8,58%
Izvor 5.3. Tekuće pomoći iz državnog proračuna- PK		115.090,00	49.847,07	43,31%
Izvor 5.5. Kapitalne pomoći iz državnog proračuna PK		531.500,00	5.653,22	1,06%
Izvor 6. DONACIJE		1.165,00	24,89	2,14%
Izvor 6.2. Tekuće donacije - PK		1.165,00	24,89	2,14%
PROR. KORISNIK 26768 Gacko pučko otvoreno učilište		1.156.015,00	188.856,39	16,34%
Izvor 1. OPĆI PRIHODI I PRIMICI		490.750,00	133.905,73	27,29%
Izvor 1.1. Opći prihodi i primici		490.750,00	133.905,73	27,29%
Izvor 3. VLASTITI PRIHODI		25.010,00	5.078,70	20,31%
Izvor 3.2. Vlastiti prihodi -proračunski korisnici		25.010,00	5.078,70	20,31%
Izvor 5. POMOĆI		639.090,00	49.847,07	7,80%
Izvor 5.3. Tekuće pomoći iz državnog proračuna- PK		115.090,00	49.847,07	43,31%
Izvor 5.5. Kapitalne pomoći iz državnog proračuna PK		524.000,00	0,00	0,00%
Izvor 6. DONACIJE		1.165,00	24,89	2,14%
Izvor 6.2. Tekuće donacije - PK		1.165,00	24,89	2,14%
1013	Program: Gacko pučko otvoreno učilište	1.156.015,00	188.856,39	16,34%
A100001	Aktivnost: Financiranje redovne djelatnosti	278.874,00	137.269,80	49,22%
Izvor 1. OPĆI PRIHODI I PRIMICI		216.550,00	106.930,80	49,38%
Izvor 1.1. Opći prihodi i primici		216.550,00	106.930,80	49,38%
31	Rashodi za zaposlene	200.250,00	101.761,37	50,82%
3111	Plaće za redovan rad		81.394,64	
3121	Ostali rashodi za zaposlene		8.447,90	
3132	Doprinosi za obvezno zdravstveno osiguranje		11.918,83	
32	Materijalni rashodi	16.300,00	5.169,43	31,71%

3212	Naknade za prijevoz, za rad na terenu i odvojeni život		1.285,84	
3213	Stručno usavršavanje zaposlenika		400,00	
3223	Energija		3.091,19	
3291	Naknade za rad predstavničkih i izvršnih tijela, povjerenstava i slično		392,40	
Izvor 3. VLASTITI PRIHODI		10,00	0,00	0,00%
Izvor 3.2. Vlastiti prihodi -proračunski korisnici		10,00	0,00	0,00%
32	Materijalni rashodi	10,00	0,00	0,00%
Izvor 5. POMOĆI		62.314,00	30.339,00	48,69%
Izvor 5.3. Tekuće pomoći iz državnog proračuna- PK		62.314,00	30.339,00	48,69%
31	Rashodi za zaposlene	19.350,00	1.200,00	6,20%
3121	Ostali rashodi za zaposlene		1.200,00	
32	Materijalni rashodi	41.464,00	28.679,60	69,17%
3211	Službena putovanja		583,50	
3214	Ostale naknade troškova zaposlenima		1.274,50	
3221	Uredski materijal i ostali materijalni rashodi		212,11	
3223	Energija		1.158,23	
3224	Materijal i dijelovi za tekuće i investicijsko održavanje		249,78	
3231	Usluge telefona, pošte i prijevoza		968,25	
3234	Komunalne usluge		296,61	
3236	Zdravstvene i veterinarske usluge		1.449,34	
3238	Računalne usluge		2.290,29	
3239	Ostale usluge		737,58	
3292	Premije osiguranja		912,52	
3293	Reprezentacija		162,36	
3294	Čanarine i norme		300,00	
3295	Pristojbe i naknade		63,72	
3299	Ostali nespomenuti rashodi poslovanja		18.020,81	
34	Financijski rashodi	1.500,00	459,40	30,63%
3431	Bankarske usluge i usluge platnog prometa		339,40	
3434	Ostali nespomenuti financijski rashodi		120,00	
A100002	Aktivnost: Muzejsko galerijska djelatnost	15.560,00	1.806,24	11,61%
Izvor 1. OPĆI PRIHODI I PRIMICI		12.340,00	1.135,14	9,20%
Izvor 1.1. Opći prihodi i primici		12.340,00	1.135,14	9,20%
32	Materijalni rashodi	7.330,00	673,50	9,19%

3221	Uredski materijal i ostali materijalni rashodi		191,50	
3299	Ostali nespomenuti rashodi poslovanja		482,00	
42	Rashodi za nabavu proizvedene dugotrajne imovine	5.010,00	461,64	9,21%
4221	Uredska oprema i namještaj		461,64	
Izvor 3. VLASTITI PRIHODI		1.100,00	250,00	22,73%
Izvor 3.2. Vlastiti prihodi -proračunski korisnici		1.100,00	250,00	22,73%
32	Materijalni rashodi	1.100,00	250,00	22,73%
3299	Ostali nespomenuti rashodi poslovanja		250,00	
Izvor 5. POMOĆI		2.120,00	421,10	19,86%
Izvor 5.3. Tekuće pomoći iz državnog proračuna- PK		2.120,00	421,10	19,86%
32	Materijalni rashodi	2.120,00	421,10	19,86%
3211	Službena putovanja		75,00	
3214	Ostale naknade troškova zaposlenima		22,60	
3238	Računalne usluge		323,50	
A100003	Aktivnost: Kulturno-umjetnički amaterizam	4.430,00	162,30	3,66%
Izvor 1. OPĆI PRIHODI I PRIMICI		3.100,00	124,80	4,03%
Izvor 1.1. Opći prihodi i primici		3.100,00	124,80	4,03%
32	Materijalni rashodi	3.100,00	124,80	4,03%
3299	Ostali nespomenuti rashodi poslovanja		124,80	
Izvor 5. POMOĆI		1.330,00	37,50	2,82%
Izvor 5.3. Tekuće pomoći iz državnog proračuna- PK		1.330,00	37,50	2,82%
32	Materijalni rashodi	1.330,00	37,50	2,82%
3239	Ostale usluge		37,50	
A100004	Aktivnost: Likovna kolonija 'Likom Gacke'	6.360,00	0,00	0,00%
Izvor 1. OPĆI PRIHODI I PRIMICI		3.500,00	0,00	0,00%
Izvor 1.1. Opći prihodi i primici		3.500,00	0,00	0,00%
32	Materijalni rashodi	3.500,00	0,00	0,00%
Izvor 5. POMOĆI		2.860,00	0,00	0,00%
Izvor 5.3. Tekuće pomoći iz državnog proračuna- PK		2.860,00	0,00	0,00%
32	Materijalni rashodi	2.860,00	0,00	0,00%
A100005	Aktivnost: Amatersko kazalište 'Arupium'	2.800,00	0,00	0,00%
Izvor 1. OPĆI PRIHODI I PRIMICI		1.800,00	0,00	0,00%
Izvor 1.1. Opći prihodi i primici		1.800,00	0,00	0,00%
32	Materijalni rashodi	1.800,00	0,00	0,00%

Izvor 3. VLASTITI PRIHODI		1.000,00	0,00	0,00%
Izvor 3.2. Vlastiti prihodi -proračunski korisnici		1.000,00	0,00	0,00%
32	Materijalni rashodi	1.000,00	0,00	0,00%
A100006	Aktivnost: Folklorno društvo 'Otočac'	16.850,00	2.071,54	12,29%
Izvor 1. OPĆI PRIHODI I PRIMICI		13.600,00	2.010,83	14,79%
Izvor 1.1. Opći prihodi i primici		13.600,00	2.010,83	14,79%
32	Materijalni rashodi	13.600,00	2.010,83	14,79%
3231	Usluge telefona, pošte i prijevoza		1.650,00	
3293	Reprezentacija		360,83	
Izvor 5. POMOĆI		3.250,00	60,71	1,87%
Izvor 5.3. Tekuće pomoći iz državnog proračuna- PK		3.250,00	60,71	1,87%
32	Materijalni rashodi	3.250,00	60,71	1,87%
3211	Službena putovanja		30,00	
3293	Reprezentacija		30,71	
A100007	Aktivnost: Glazbena škola	27.040,00	9.137,71	33,79%
Izvor 1. OPĆI PRIHODI I PRIMICI		12.150,00	6.942,71	57,14%
Izvor 1.1. Opći prihodi i primici		12.150,00	6.942,71	57,14%
32	Materijalni rashodi	12.150,00	6.942,71	57,14%
3237	Intelektualne i osobne usluge		6.942,71	
Izvor 3. VLASTITI PRIHODI		14.000,00	1.719,80	12,28%
Izvor 3.2. Vlastiti prihodi -proračunski korisnici		14.000,00	1.719,80	12,28%
32	Materijalni rashodi	14.000,00	1.719,80	12,28%
3237	Intelektualne i osobne usluge		1.719,80	
Izvor 5. POMOĆI		890,00	475,20	53,39%
Izvor 5.3. Tekuće pomoći iz državnog proračuna- PK		890,00	475,20	53,39%
32	Materijalni rashodi	890,00	475,20	53,39%
3211	Službena putovanja		180,00	
3214	Ostale naknade troškova zaposlenima		295,20	
A100008	Aktivnost: Smotra folkloru Otočac	28.165,00	7.233,00	25,68%
Izvor 1. OPĆI PRIHODI I PRIMICI		15.000,00	0,00	0,00%
Izvor 1.1. Opći prihodi i primici		15.000,00	0,00	0,00%
32	Materijalni rashodi	15.000,00	0,00	0,00%
Izvor 5. POMOĆI		12.000,00	7.208,11	60,07%
Izvor 5.3. Tekuće pomoći iz državnog proračuna- PK		12.000,00	7.208,11	60,07%

32	Materijalni rashodi	12.000,00	7.208,11	60,07%
3214	Ostale naknade troškova zaposlenima		121,00	
3235	Zakupnine i najamnine		2.100,00	
3237	Intelektualne i osobne usluge		405,81	
3239	Ostale usluge		3.531,25	
3241	Naknade troškova osobama izvan radnog odnosa		1.050,05	
Izvor 6. DONACIJE		1.165,00	24,89	2,14%
Izvor 6.2. Tekuće donacije - PK		1.165,00	24,89	2,14%
32	Materijalni rashodi	1.165,00	24,89	2,14%
3299	Ostali nespomenuti rashodi poslovanja		24,89	
A100009	Aktivnost: Kinotečna djelatnost	8.496,00	1.995,68	23,49%
Izvor 1. OPĆI PRIHODI I PRIMICI		1.500,00	0,00	0,00%
Izvor 1.1. Opći prihodi i primici		1.500,00	0,00	0,00%
32	Materijalni rashodi	1.500,00	0,00	0,00%
Izvor 3. VLASTITI PRIHODI		6.100,00	1.716,90	28,15%
Izvor 3.2. Vlastiti prihodi -proračunski korisnici		6.100,00	1.716,90	28,15%
32	Materijalni rashodi	6.100,00	1.716,90	28,15%
3235	Zakupnine i najamnine		1.589,95	
3295	Pristojbe i naknade		126,95	
Izvor 5. POMOĆI		896,00	278,78	31,11%
Izvor 5.3. Tekuće pomoći iz državnog proračuna- PK		896,00	278,78	31,11%
32	Materijalni rashodi	896,00	278,78	31,11%
3211	Službena putovanja		32,40	
3214	Ostale naknade troškova zaposlenima		176,00	
3231	Usluge telefona, pošte i prijevoza		70,38	
A100010	Aktivnost: Tamburaški orkestar	2.100,00	0,00	0,00%
Izvor 1. OPĆI PRIHODI I PRIMICI		2.100,00	0,00	0,00%
Izvor 1.1. Opći prihodi i primici		2.100,00	0,00	0,00%
32	Materijalni rashodi	2.100,00	0,00	0,00%
A100011	Aktivnost: Izvođenje predstva gostujućih kazališta	6.800,00	3.550,00	52,21%
Izvor 1. OPĆI PRIHODI I PRIMICI		6.000,00	3.550,00	59,17%
Izvor 1.1. Opći prihodi i primici		6.000,00	3.550,00	59,17%
32	Materijalni rashodi	6.000,00	3.550,00	59,17%
3239	Ostale usluge		3.550,00	

Izvor 3. VLASTITI PRIHODI		800,00	0,00	0,00%
Izvor 3.2. Vlastiti prihodi -proračunski korisnici		800,00	0,00	0,00%
32	Materijalni rashodi	800,00	0,00	0,00%
A100012	Aktivnost: Izložbeni ciklus "Lokalni i likovni umjetnici u muzeju"	4.610,00	2.604,17	56,49%
Izvor 1. OPĆI PRIHODI I PRIMICI		2.335,00	578,99	24,80%
Izvor 1.1. Opći prihodi i primici		2.335,00	578,99	24,80%
32	Materijalni rashodi	2.335,00	578,99	24,80%
3239	Ostale usluge		262,66	
3293	Reprezentacija		260,00	
3299	Ostali nespomenuti rashodi poslovanja		56,33	
Izvor 5. POMOĆI		2.275,00	2.025,18	89,02%
Izvor 5.3. Tekuće pomoći iz državnog proračuna- PK		2.275,00	2.025,18	89,02%
32	Materijalni rashodi	2.275,00	2.025,18	89,02%
3237	Intelektualne i osobne usluge		606,43	
3239	Ostale usluge		1.418,75	
A100013	Aktivnost: Dječji maskirani balovi i obilježavanje Sv.Nikole	3.000,00	0,00	0,00%
Izvor 1. OPĆI PRIHODI I PRIMICI		3.000,00	0,00	0,00%
Izvor 1.1. Opći prihodi i primici		3.000,00	0,00	0,00%
32	Materijalni rashodi	3.000,00	0,00	0,00%
A100014	Aktivnost: Preventivna zaštita muzejskih predmeta	2.765,00	2.577,79	93,23%
Izvor 1. OPĆI PRIHODI I PRIMICI		1.100,00	977,79	88,89%
Izvor 1.1. Opći prihodi i primici		1.100,00	977,79	88,89%
32	Materijalni rashodi	1.100,00	977,79	88,89%
3299	Ostali nespomenuti rashodi poslovanja		977,79	
Izvor 5. POMOĆI		1.665,00	1.600,00	96,10%
Izvor 5.3. Tekuće pomoći iz državnog proračuna- PK		1.665,00	1.600,00	96,10%
32	Materijalni rashodi	1.665,00	1.600,00	96,10%
3299	Ostali nespomenuti rashodi poslovanja		1.600,00	
A100016	Aktivnost: Festival znanosti	930,00	0,00	0,00%
Izvor 1. OPĆI PRIHODI I PRIMICI		930,00	0,00	0,00%
Izvor 1.1. Opći prihodi i primici		930,00	0,00	0,00%
32	Materijalni rashodi	930,00	0,00	0,00%
A100018	Aktivnost: Preventivna zaštita nepokretnih kulturnih dobara	1.000,00	0,00	0,00%
Izvor 1. OPĆI PRIHODI I PRIMICI		1.000,00	0,00	0,00%

Izvor 1.1. Opći prihodi i primici		1.000,00	0,00	0,00%
32 Materijalni rashodi		1.000,00	0,00	0,00%
A100020 Aktivnost: Noć muzeja		1.800,00	202,50	11,25%
Izvor 1. OPĆI PRIHODI I PRIMICI		1.800,00	202,50	11,25%
Izvor 1.1. Opći prihodi i primici		1.800,00	202,50	11,25%
32 Materijalni rashodi		1.800,00	202,50	11,25%
3239 Ostale usluge			162,50	
3299 Ostali nespomenuti rashodi poslovanja			40,00	
K100001 Kapitalni projekt: Nabava informatičke opreme		3.200,00	0,00	0,00%
Izvor 1. OPĆI PRIHODI I PRIMICI		1.600,00	0,00	0,00%
Izvor 1.1. Opći prihodi i primici		1.600,00	0,00	0,00%
42 Rashodi za nabavu proizvedene dugotrajne imovine		1.600,00	0,00	0,00%
Izvor 5. POMOĆI		1.600,00	0,00	0,00%
Izvor 5.5. Kapitalne pomoći iz državnog proračuna PK		1.600,00	0,00	0,00%
42 Rashodi za nabavu proizvedene dugotrajne imovine		1.600,00	0,00	0,00%
K100002 Kapitalni projekt: Nabava žičanih instrumenata		5.400,00	0,00	0,00%
Izvor 1. OPĆI PRIHODI I PRIMICI		3.000,00	0,00	0,00%
Izvor 1.1. Opći prihodi i primici		3.000,00	0,00	0,00%
32 Materijalni rashodi		500,00	0,00	0,00%
42 Rashodi za nabavu proizvedene dugotrajne imovine		2.500,00	0,00	0,00%
Izvor 5. POMOĆI		2.400,00	0,00	0,00%
Izvor 5.5. Kapitalne pomoći iz državnog proračuna PK		2.400,00	0,00	0,00%
32 Materijalni rashodi		500,00	0,00	0,00%
42 Rashodi za nabavu proizvedene dugotrajne imovine		1.900,00	0,00	0,00%
K100004 Kapitalni projekt: Sanacija zgrade GPOU-a		667.765,00	7.450,00	1,12%
Izvor 1. OPĆI PRIHODI I PRIMICI		147.765,00	7.450,00	5,04%
Izvor 1.1. Opći prihodi i primici		147.765,00	7.450,00	5,04%
32 Materijalni rashodi		15.000,00	7.450,00	49,67%
3237 Intelektualne i osobne usluge			7.450,00	
45 Rashodi za dodatna ulaganja na nefinancijskoj imovini		132.765,00	0,00	0,00%
Izvor 5. POMOĆI		520.000,00	0,00	0,00%
Izvor 5.5. Kapitalne pomoći iz državnog proračuna PK		520.000,00	0,00	0,00%
45 Rashodi za dodatna ulaganja na nefinancijskoj imovini		520.000,00	0,00	0,00%
T100001 Tekući projekt: Arheološko istraživanje lokaliteta Ostaci starog grada Otočca		18.000,00	0,00	0,00%

Izvor 1. OPĆI PRIHODI I PRIMICI		9.000,00	0,00	0,00%
Izvor 1.1. Opći prihodi i primici		9.000,00	0,00	0,00%
32	Materijalni rashodi	9.000,00	0,00	0,00%
Izvor 5. POMOĆI		9.000,00	0,00	0,00%
Izvor 5.3. Tekuće pomoći iz državnog proračuna- PK		9.000,00	0,00	0,00%
32	Materijalni rashodi	9.000,00	0,00	0,00%
T100002	Tekući projekt: Dječja smotra folkloru Otočac	4.820,00	3.523,45	73,10%
Izvor 1. OPĆI PRIHODI I PRIMICI		2.820,00	2.042,20	72,42%
Izvor 1.1. Opći prihodi i primici		2.820,00	2.042,20	72,42%
32	Materijalni rashodi	2.820,00	2.042,20	72,42%
3237	Intelektualne i osobne usluge		673,55	
3293	Reprezentacija		1.197,65	
3299	Ostali nespomenuti rashodi poslovanja		171,00	
Izvor 5. POMOĆI		2.000,00	1.481,25	74,06%
Izvor 5.3. Tekuće pomoći iz državnog proračuna- PK		2.000,00	1.481,25	74,06%
32	Materijalni rashodi	2.000,00	1.481,25	74,06%
3239	Ostale usluge		1.481,25	
T100003	Tekući projekt: Smotra malih vokalnih sastava Like	3.370,00	1.193,64	35,42%
Izvor 1. OPĆI PRIHODI I PRIMICI		1.950,00	0,00	0,00%
Izvor 1.1. Opći prihodi i primici		1.950,00	0,00	0,00%
32	Materijalni rashodi	1.950,00	0,00	0,00%
Izvor 5. POMOĆI		1.420,00	1.193,64	84,06%
Izvor 5.3. Tekuće pomoći iz državnog proračuna- PK		1.420,00	1.193,64	84,06%
32	Materijalni rashodi	1.420,00	1.193,64	84,06%
3237	Intelektualne i osobne usluge		523,64	
3239	Ostale usluge		670,00	
T100005	Tekući projekt: Izrada narodne nošnje	4.490,00	0,00	0,00%
Izvor 1. OPĆI PRIHODI I PRIMICI		1.800,00	0,00	0,00%
Izvor 1.1. Opći prihodi i primici		1.800,00	0,00	0,00%
32	Materijalni rashodi	1.800,00	0,00	0,00%
Izvor 5. POMOĆI		2.690,00	0,00	0,00%
Izvor 5.3. Tekuće pomoći iz državnog proračuna- PK		2.690,00	0,00	0,00%
32	Materijalni rashodi	2.690,00	0,00	0,00%
T100006	Tekući projekt: Seminar tradicijskog pjevanja i plesa Dinarske zone	6.650,00	5.582,63	83,95%

Izvor 1. OPĆI PRIHODI I PRIMICI		1.850,00	1.281,14	69,25%
Izvor 1.1. Opći prihodi i primici		1.850,00	1.281,14	69,25%
32	Materijalni rashodi	1.850,00	1.281,14	69,25%
3221	Uredski materijal i ostali materijalni rashodi		81,14	
3293	Reprezentacija		1.200,00	
Izvor 3. VLASTITI PRIHODI		2.000,00	1.392,00	69,60%
Izvor 3.2. Vlastiti prihodi -proračunski korisnici		2.000,00	1.392,00	69,60%
32	Materijalni rashodi	2.000,00	1.392,00	69,60%
3241	Naknade troškova osobama izvan radnog odnosa		300,00	
3293	Reprezentacija		750,00	
3299	Ostali nespomenuti rashodi poslovanja		342,00	
Izvor 5. POMOĆI		2.800,00	2.909,49	103,91%
Izvor 5.3. Tekuće pomoći iz državnog proračuna- PK		2.800,00	2.909,49	103,91%
32	Materijalni rashodi	2.800,00	2.909,49	103,91%
3237	Intelektualne i osobne usluge		2.337,49	
3239	Ostale usluge		100,00	
3241	Naknade troškova osobama izvan radnog odnosa		472,00	
T100010	Tekući projekt: Radionica sviranja dangubice	3.100,00	0,00	0,00%
Izvor 1. OPĆI PRIHODI I PRIMICI		1.700,00	0,00	0,00%
Izvor 1.1. Opći prihodi i primici		1.700,00	0,00	0,00%
32	Materijalni rashodi	1.700,00	0,00	0,00%
Izvor 5. POMOĆI		1.400,00	0,00	0,00%
Izvor 5.3. Tekuće pomoći iz državnog proračuna- PK		1.400,00	0,00	0,00%
32	Materijalni rashodi	1.400,00	0,00	0,00%
T100023	Tekući projekt: Arheološka topografija grada Otočca	3.600,00	0,00	0,00%
Izvor 1. OPĆI PRIHODI I PRIMICI		3.600,00	0,00	0,00%
Izvor 1.1. Opći prihodi i primici		3.600,00	0,00	0,00%
32	Materijalni rashodi	3.600,00	0,00	0,00%
T100026	Tekući projekt: Nematerijalna baština kao potencijal razvoja	7.000,00	0,00	0,00%
Izvor 1. OPĆI PRIHODI I PRIMICI		6.500,00	0,00	0,00%
Izvor 1.1. Opći prihodi i primici		6.500,00	0,00	0,00%
32	Materijalni rashodi	6.500,00	0,00	0,00%
Izvor 5. POMOĆI		500,00	0,00	0,00%
Izvor 5.3. Tekuće pomoći iz državnog proračuna- PK		500,00	0,00	0,00%

32	Materijalni rashodi	500,00	0,00	0,00%
T100029	Tekući projekt: Centar dinarske kulturne zone	8.110,00	1.460,28	18,01%
	Izvor 1. OPĆI PRIHODI I PRIMICI	6.660,00	627,98	9,43%
	Izvor 1.1. Opći prihodi i primici	6.660,00	627,98	9,43%
32	Materijalni rashodi	6.160,00	403,00	6,54%
3213	Stručno usavršavanje zaposlenika		103,00	
3299	Ostali nespomenuti rashodi poslovanja		300,00	
42	Rashodi za nabavu proizvedene dugotrajne imovine	500,00	224,98	45,00%
4227	Uređaji, strojevi i oprema za ostale namjene		224,98	
	Izvor 5. POMOĆI	1.450,00	832,30	57,40%
	Izvor 5.3. Tekuće pomoći iz državnog proračuna- PK	1.450,00	832,30	57,40%
32	Materijalni rashodi	1.450,00	832,30	57,40%
3211	Službena putovanja		232,80	
3214	Ostale naknade troškova zaposlenima		599,50	
T100030	Tekući projekt: Monografija "Nematerijalna baština Otočca i Gacke"	5.500,00	300,00	5,45%
	Izvor 1. OPĆI PRIHODI I PRIMICI	3.000,00	0,00	0,00%
	Izvor 1.1. Opći prihodi i primici	3.000,00	0,00	0,00%
32	Materijalni rashodi	3.000,00	0,00	0,00%
	Izvor 5. POMOĆI	2.500,00	300,00	12,00%
	Izvor 5.3. Tekuće pomoći iz državnog proračuna- PK	2.500,00	300,00	12,00%
32	Materijalni rashodi	2.500,00	300,00	12,00%
3239	Ostale usluge		300,00	
T100031	Tekući projekt: Muzejski boravak	3.430,00	735,66	21,45%
	Izvor 1. OPĆI PRIHODI I PRIMICI	1.700,00	50,85	2,99%
	Izvor 1.1. Opći prihodi i primici	1.700,00	50,85	2,99%
32	Materijalni rashodi	1.700,00	50,85	2,99%
3299	Ostali nespomenuti rashodi poslovanja		50,85	
	Izvor 5. POMOĆI	1.730,00	684,81	39,58%
	Izvor 5.3. Tekuće pomoći iz državnog proračuna- PK	1.730,00	684,81	39,58%
32	Materijalni rashodi	1.730,00	684,81	39,58%
3237	Intelektualne i osobne usluge		480,29	
3241	Naknade troškova osobama izvan radnog odnosa		204,52	
	PROR. KORISNIK 26784 Javna ustanova Narodna knjižnica	128.100,00	55.878,54	43,62%
	Izvor 1. OPĆI PRIHODI I PRIMICI	120.000,00	50.129,68	41,77%

Izvor 1.1. Opći prihodi i primici		120.000,00	50.129,68	41,77%
Izvor 3. VLASTITI PRIHODI		600,00	95,64	15,94%
Izvor 3.2. Vlastiti prihodi -proračunski korisnici		600,00	95,64	15,94%
Izvor 5. POMOĆI		7.500,00	5.653,22	75,38%
Izvor 5.5. Kapitalne pomoći iz državnog proračuna PK		7.500,00	5.653,22	75,38%
1015	Program: Javna ustanova Narodna knjižnica Otočac	128.100,00	55.878,54	43,62%
A101501	Aktivnost: Financiranje redovne djelatnosti	113.600,00	46.976,88	41,35%
Izvor 1. OPĆI PRIHODI I PRIMICI		113.000,00	46.881,24	41,49%
Izvor 1.1. Opći prihodi i primici		113.000,00	46.881,24	41,49%
31	Rashodi za zaposlene	79.300,00	34.737,55	43,81%
3111	Plaće za redovan rad		26.656,15	
3112	Plaće u naravi		1.800,00	
3121	Ostali rashodi za zaposlene		1.883,14	
3132	Doprinosi za obvezno zdravstveno osiguranje		4.398,26	
32	Materijalni rashodi	33.700,00	12.143,69	36,03%
3221	Uredski materijal i ostali materijalni rashodi		134,58	
3223	Energija		7.905,50	
3231	Usluge telefona, pošte i prijevoza		329,32	
3234	Komunalne usluge		752,96	
3236	Zdravstvene i veterinarske usluge		576,15	
3237	Intelektualne i osobne usluge		1.533,00	
3238	Računalne usluge		567,00	
3292	Premije osiguranja		172,45	
3293	Reprezentacija		66,53	
3295	Pristojbe i naknade		106,20	
Izvor 3. VLASTITI PRIHODI		600,00	95,64	15,94%
Izvor 3.2. Vlastiti prihodi -proračunski korisnici		600,00	95,64	15,94%
34	Financijski rashodi	600,00	95,64	15,94%
3431	Bankarske usluge i usluge platnog prometa		95,64	
K101501	Kapitalni projekt: Nabava knjiga za knjižnicu	14.500,00	8.901,66	61,39%
Izvor 1. OPĆI PRIHODI I PRIMICI		7.000,00	3.248,44	46,41%
Izvor 1.1. Opći prihodi i primici		7.000,00	3.248,44	46,41%
42	Rashodi za nabavu proizvedene dugotrajne imovine	7.000,00	3.248,44	46,41%
4241	Knjige		3.248,44	

Izvor 5. POMOĆI		7.500,00	5.653,22	75,38%
Izvor 5.5. Kapitalne pomoći iz državnog proračuna PK		7.500,00	5.653,22	75,38%
42	Rashodi za nabavu proizvedene dugotrajne imovine	7.500,00	5.653,22	75,38%
4241	Knjige		5.653,22	
GLAVA 00407	Ustanove u predškolskom odgoju i obrazovanju	1.179.000,00	440.731,87	37,38%
Izvor 1. OPĆI PRIHODI I PRIMICI		779.115,00	327.949,73	42,09%
Izvor 1.1. Opći prihodi i primici		779.115,00	327.949,73	42,09%
Izvor 3. VLASTITI PRIHODI		180.000,00	111.287,14	61,83%
Izvor 3.2. Vlastiti prihodi -proračunski korisnici		180.000,00	111.287,14	61,83%
Izvor 5. POMOĆI		217.885,00	1.495,00	0,69%
Izvor 5.3. Tekuće pomoći iz državnog proračuna- PK		7.000,00	1.495,00	21,36%
Izvor 5.H. Pomoći iz drž.proračuna- Fiskalna održivost dječjih vrtića		210.885,00	0,00	0,00%
Izvor 6. DONACIJE		2.000,00	0,00	0,00%
Izvor 6.2. Tekuće donacije - PK		2.000,00	0,00	0,00%
PROR. KORISNIK 26776	Dječji vrtić 'Ciciban'	1.179.000,00	440.731,87	37,38%
Izvor 1. OPĆI PRIHODI I PRIMICI		779.115,00	327.949,73	42,09%
Izvor 1.1. Opći prihodi i primici		779.115,00	327.949,73	42,09%
Izvor 3. VLASTITI PRIHODI		180.000,00	111.287,14	61,83%
Izvor 3.2. Vlastiti prihodi -proračunski korisnici		180.000,00	111.287,14	61,83%
Izvor 5. POMOĆI		217.885,00	1.495,00	0,69%
Izvor 5.3. Tekuće pomoći iz državnog proračuna- PK		7.000,00	1.495,00	21,36%
Izvor 5.H. Pomoći iz drž.proračuna- Fiskalna održivost dječjih vrtića		210.885,00	0,00	0,00%
Izvor 6. DONACIJE		2.000,00	0,00	0,00%
Izvor 6.2. Tekuće donacije - PK		2.000,00	0,00	0,00%
1014	Program: Predškolski odgoj	1.179.000,00	440.731,87	37,38%
A101401	Aktivnost: Odgojno, administrativno i tehničko osoblje	1.179.000,00	440.731,87	37,38%
Izvor 1. OPĆI PRIHODI I PRIMICI		779.115,00	327.949,73	42,09%
Izvor 1.1. Opći prihodi i primici		779.115,00	327.949,73	42,09%
31	Rashodi za zaposlene	639.115,00	301.192,88	47,13%
3111	Plaće za redovan rad		241.325,58	
3121	Ostali rashodi za zaposlene		20.048,64	
3132	Doprinosi za obvezno zdravstveno osiguranje		39.818,66	
32	Materijalni rashodi	140.000,00	26.756,85	19,11%
3222	Materijal i sirovine		19.785,75	

3236	Zdravstvene i veterinarske usluge		5.245,20	
3291	Naknade za rad predstavničkih i izvršnih tijela, povjerenstava i slično		885,90	
3295	Pristojbe i naknade		840,00	
Izvor 3. VLASTITI PRIHODI		180.000,00	111.287,14	61,83%
Izvor 3.2. Vlastiti prihodi -proračunski korisnici		180.000,00	111.287,14	61,83%
32	Materijalni rashodi	178.500,00	110.667,93	62,00%
3211	Službena putovanja		214,30	
3212	Naknade za prijevoz, za rad na terenu i odvojeni život		10.498,47	
3213	Stručno usavršavanje zaposlenika		696,91	
3221	Uredski materijal i ostali materijalni rashodi		5.585,72	
3223	Energija		11.017,17	
3224	Materijal i dijelovi za tekuće i investicijsko održavanje		550,69	
3225	Sitni inventar i auto gume		799,48	
3231	Usluge telefona, pošte i prijevoza		1.365,48	
3232	Usluge tekućeg i investicijskog održavanja		768,70	
3234	Komunalne usluge		3.223,92	
3236	Zdravstvene i veterinarske usluge		1.918,35	
3237	Intelektualne i osobne usluge		358,38	
3238	Računalne usluge		607,26	
3239	Ostale usluge		69.860,74	
3293	Reprezentacija		352,90	
3299	Ostali nespomenuti rashodi poslovanja		2.849,46	
34	Financijski rashodi	1.500,00	619,21	41,28%
3431	Bankarske usluge i usluge platnog prometa		619,21	
Izvor 5. POMOĆI		217.885,00	1.495,00	0,69%
Izvor 5.3. Tekuće pomoći iz državnog proračuna- PK		7.000,00	1.495,00	21,36%
32	Materijalni rashodi	7.000,00	1.495,00	21,36%
3221	Uredski materijal i ostali materijalni rashodi		1.495,00	
Izvor 5.H. Pomoći iz drž.proračuna- Fiskalna održivost dječjih vrtića		210.885,00	0,00	0,00%
31	Rashodi za zaposlene	210.885,00	0,00	0,00%
Izvor 6. DONACIJE		2.000,00	0,00	0,00%
Izvor 6.2. Tekuće donacije - PK		2.000,00	0,00	0,00%
32	Materijalni rashodi	2.000,00	0,00	0,00%
GLAVA 00408 Ustanove socijalne skrbi		88.000,00	33.166,60	37,69%

Izvor 1. OPĆI PRIHODI I PRIMICI		50.000,00	27.099,75	54,20%
Izvor 1.1. Opći prihodi i primici		50.000,00	27.099,75	54,20%
Izvor 3. VLASTITI PRIHODI		2.500,00	1.137,87	45,51%
Izvor 3.2. Vlastiti prihodi -proračunski korisnici		2.500,00	1.137,87	45,51%
Izvor 5. POMOĆI		34.000,00	4.928,98	14,50%
Izvor 5.3. Tekuće pomoći iz državnog proračuna- PK		34.000,00	4.928,98	14,50%
Izvor 6. DONACIJE		1.500,00	0,00	0,00%
Izvor 6.2. Tekuće donacije - PK		1.500,00	0,00	0,00%
PROR. KORISNIK 48576 Centar za pomoć u kući		88.000,00	33.166,60	37,69%
Izvor 1. OPĆI PRIHODI I PRIMICI		50.000,00	27.099,75	54,20%
Izvor 1.1. Opći prihodi i primici		50.000,00	27.099,75	54,20%
Izvor 3. VLASTITI PRIHODI		2.500,00	1.137,87	45,51%
Izvor 3.2. Vlastiti prihodi -proračunski korisnici		2.500,00	1.137,87	45,51%
Izvor 5. POMOĆI		34.000,00	4.928,98	14,50%
Izvor 5.3. Tekuće pomoći iz državnog proračuna- PK		34.000,00	4.928,98	14,50%
Izvor 6. DONACIJE		1.500,00	0,00	0,00%
Izvor 6.2. Tekuće donacije - PK		1.500,00	0,00	0,00%
1006 Program: Pomoć u kući starijim i nemoćnim osobama		88.000,00	33.166,60	37,69%
A100601 Aktivnost: Financiranje redovne djelatnosti		88.000,00	33.166,60	37,69%
Izvor 1. OPĆI PRIHODI I PRIMICI		50.000,00	27.099,75	54,20%
Izvor 1.1. Opći prihodi i primici		50.000,00	27.099,75	54,20%
31 Rashodi za zaposlene		50.000,00	27.099,75	54,20%
3111	Plaće za redovan rad		23.961,58	
3112	Plaće u naravi		1.740,00	
3121	Ostali rashodi za zaposlene		398,17	
3132	Doprinosi za obvezno zdravstveno osiguranje		1.000,00	
Izvor 3. VLASTITI PRIHODI		2.500,00	1.137,87	45,51%
Izvor 3.2. Vlastiti prihodi -proračunski korisnici		2.500,00	1.137,87	45,51%
32 Materijalni rashodi		2.500,00	1.137,87	45,51%
3223	Energija		1.137,87	
Izvor 5. POMOĆI		34.000,00	4.928,98	14,50%
Izvor 5.3. Tekuće pomoći iz državnog proračuna- PK		34.000,00	4.928,98	14,50%
31 Rashodi za zaposlene		6.500,00	900,00	13,85%
3132	Doprinosi za obvezno zdravstveno osiguranje		900,00	

32	Materijalni rashodi	24.000,00	3.915,28	16,31%
3211	Službena putovanja		15,00	
3212	Naknade za prijevoz, za rad na terenu i odvojeni život		1.052,31	
3221	Uredski materijal i ostali materijalni rashodi		502,02	
3225	Sitni inventar i auto gume		146,39	
3231	Usluge telefona, pošte i prijevoza		320,65	
3232	Usluge tekućeg i investicijskog održavanja		173,78	
3234	Komunalne usluge		70,79	
3237	Intelektualne i osobne usluge		960,00	
3239	Ostale usluge		139,86	
3292	Premije osiguranja		534,48	
34	Financijski rashodi	500,00	113,70	22,74%
3431	Bankarske usluge i usluge platnog prometa		113,70	
42	Rashodi za nabavu proizvedene dugotrajne imovine	3.000,00	0,00	0,00%
Izvor 6. DONACIJE		1.500,00	0,00	0,00%
Izvor 6.2. Tekuće donacije - PK		1.500,00	0,00	0,00%
32	Materijalni rashodi	1.500,00	0,00	0,00%
GLAVA 00409 Socijalna skrb		410.500,00	164.946,79	40,18%
Izvor 1. OPĆI PRIHODI I PRIMICI		410.500,00	164.946,79	40,18%
Izvor 1.1. Opći prihodi i primici		410.500,00	164.946,79	40,18%
1016	Program: Rad i djelovanje Crvenog križa	50.000,00	24.917,16	49,83%
A101602	Aktivnost: Hrvatski crveni križ- Gradsko društvo Otočac	50.000,00	24.917,16	49,83%
Izvor 1. OPĆI PRIHODI I PRIMICI		50.000,00	24.917,16	49,83%
Izvor 1.1. Opći prihodi i primici		50.000,00	24.917,16	49,83%
38	Ostali rashodi	50.000,00	24.917,16	49,83%
3811	Tekuće donacije u novcu		24.917,16	
1017	Program: Socijalna zaštita stanovništva	321.000,00	129.300,49	40,28%
A101702	Aktivnost: Pomoć za troškove stanarine	3.000,00	628,96	20,97%
Izvor 1. OPĆI PRIHODI I PRIMICI		3.000,00	628,96	20,97%
Izvor 1.1. Opći prihodi i primici		3.000,00	628,96	20,97%
37	Naknade građanima i kućanstvima na temelju osiguranja i druge naknade	3.000,00	628,96	20,97%
3721	Naknade građanima i kućanstvima u novcu		628,96	
A101703	Aktivnost: Pomoć za troškove stanovanja (kom. usluge i ostale režije)	10.000,00	3.260,64	32,61%
Izvor 1. OPĆI PRIHODI I PRIMICI		10.000,00	3.260,64	32,61%

Izvor 1.1. Opći prihodi i primici		10.000,00	3.260,64	32,61%
37	Naknade građanima i kućanstvima na temelju osiguranja i druge naknade	10.000,00	3.260,64	32,61%
3721	Naknade građanima i kućanstvima u novcu		3.260,64	
A101707	Aktivnost: Jednokratne novčane pomoći	9.000,00	300,00	3,33%
Izvor 1. OPĆI PRIHODI I PRIMICI		9.000,00	300,00	3,33%
Izvor 1.1. Opći prihodi i primici		9.000,00	300,00	3,33%
37	Naknade građanima i kućanstvima na temelju osiguranja i druge naknade	9.000,00	300,00	3,33%
3721	Naknade građanima i kućanstvima u novcu		300,00	
A101708	Aktivnost: Pomoć za podmirenje pogrebnih troškova	3.500,00	0,00	0,00%
Izvor 1. OPĆI PRIHODI I PRIMICI		3.500,00	0,00	0,00%
Izvor 1.1. Opći prihodi i primici		3.500,00	0,00	0,00%
37	Naknade građanima i kućanstvima na temelju osiguranja i druge naknade	3.500,00	0,00	0,00%
A101709	Aktivnost: Zaštita djece, mladeži i obitelji	4.000,00	1.000,00	25,00%
Izvor 1. OPĆI PRIHODI I PRIMICI		4.000,00	1.000,00	25,00%
Izvor 1.1. Opći prihodi i primici		4.000,00	1.000,00	25,00%
37	Naknade građanima i kućanstvima na temelju osiguranja i druge naknade	4.000,00	1.000,00	25,00%
3721	Naknade građanima i kućanstvima u novcu		1.000,00	
A101711	Aktivnost: Pomoć za troškove prijevoza djece s posebnim potrebama	3.000,00	554,42	18,48%
Izvor 1. OPĆI PRIHODI I PRIMICI		3.000,00	554,42	18,48%
Izvor 1.1. Opći prihodi i primici		3.000,00	554,42	18,48%
37	Naknade građanima i kućanstvima na temelju osiguranja i druge naknade	3.000,00	554,42	18,48%
3721	Naknade građanima i kućanstvima u novcu		554,42	
A101712	Aktivnost: Pomoć obiteljima za novorođeno dijete	120.000,00	38.290,63	31,91%
Izvor 1. OPĆI PRIHODI I PRIMICI		120.000,00	38.290,63	31,91%
Izvor 1.1. Opći prihodi i primici		120.000,00	38.290,63	31,91%
37	Naknade građanima i kućanstvima na temelju osiguranja i druge naknade	120.000,00	38.290,63	31,91%
3721	Naknade građanima i kućanstvima u novcu		38.290,63	
A101713	Aktivnost: Pomoć obiteljima sa petero i više djece	3.500,00	0,00	0,00%
Izvor 1. OPĆI PRIHODI I PRIMICI		3.500,00	0,00	0,00%
Izvor 1.1. Opći prihodi i primici		3.500,00	0,00	0,00%
37	Naknade građanima i kućanstvima na temelju osiguranja i druge naknade	3.500,00	0,00	0,00%
A101714	Aktivnost: Zaštita starijih osoba	3.000,00	0,00	0,00%
Izvor 1. OPĆI PRIHODI I PRIMICI		3.000,00	0,00	0,00%
Izvor 1.1. Opći prihodi i primici		3.000,00	0,00	0,00%

37	Naknade građanima i kućanstvima na temelju osiguranja i druge naknade	3.000,00	0,00	0,00%
A101715	Aktivnost: Subvencija troškova prijevoza učenika	9.500,00	5.298,41	55,77%
	Izvor 1. OPĆI PRIHODI I PRIMICI	9.500,00	5.298,41	55,77%
	Izvor 1.1. Opći prihodi i primici	9.500,00	5.298,41	55,77%
37	Naknade građanima i kućanstvima na temelju osiguranja i druge naknade	9.500,00	5.298,41	55,77%
3722	Naknade građanima i kućanstvima u naravi		5.298,41	
A101716	Aktivnost: Sufinanciranje dječjih domova za učenike izvan područja grada Otočca	31.500,00	16.804,04	53,35%
	Izvor 1. OPĆI PRIHODI I PRIMICI	31.500,00	16.804,04	53,35%
	Izvor 1.1. Opći prihodi i primici	31.500,00	16.804,04	53,35%
37	Naknade građanima i kućanstvima na temelju osiguranja i druge naknade	31.500,00	16.804,04	53,35%
3721	Naknade građanima i kućanstvima u novcu		16.804,04	
A101717	Aktivnost: Jednokratna pomoći umirovljenicima i braniteljima bez primanja povodom Božića	15.000,00	0,00	0,00%
	Izvor 1. OPĆI PRIHODI I PRIMICI	15.000,00	0,00	0,00%
	Izvor 1.1. Opći prihodi i primici	15.000,00	0,00	0,00%
37	Naknade građanima i kućanstvima na temelju osiguranja i druge naknade	15.000,00	0,00	0,00%
A101718	Aktivnost: Stipendiranje studenata	47.000,00	41.589,21	88,49%
	Izvor 1. OPĆI PRIHODI I PRIMICI	47.000,00	41.589,21	88,49%
	Izvor 1.1. Opći prihodi i primici	47.000,00	41.589,21	88,49%
37	Naknade građanima i kućanstvima na temelju osiguranja i druge naknade	47.000,00	41.589,21	88,49%
3721	Naknade građanima i kućanstvima u novcu		41.589,21	
A101719	Aktivnost: Produženi boravak učenika Osnovne škole	33.000,00	21.574,18	65,38%
	Izvor 1. OPĆI PRIHODI I PRIMICI	33.000,00	21.574,18	65,38%
	Izvor 1.1. Opći prihodi i primici	33.000,00	21.574,18	65,38%
37	Naknade građanima i kućanstvima na temelju osiguranja i druge naknade	33.000,00	21.574,18	65,38%
3722	Naknade građanima i kućanstvima u naravi		21.574,18	
A101720	Aktivnost: Financiranje radnih bilježnica od 1. do 8. razreda OŠ Otočac	26.000,00	0,00	0,00%
	Izvor 1. OPĆI PRIHODI I PRIMICI	26.000,00	0,00	0,00%
	Izvor 1.1. Opći prihodi i primici	26.000,00	0,00	0,00%
37	Naknade građanima i kućanstvima na temelju osiguranja i druge naknade	26.000,00	0,00	0,00%
1018	Program: Udruge proizišle iz domovinskog rata	8.000,00	1.738,18	21,73%
A101801	Aktivnost: Sufinanciranje rada udruga iz Domovinskog rata	8.000,00	1.738,18	21,73%
	Izvor 1. OPĆI PRIHODI I PRIMICI	8.000,00	1.738,18	21,73%
	Izvor 1.1. Opći prihodi i primici	8.000,00	1.738,18	21,73%

38	Ostali rashodi	8.000,00	1.738,18	21,73%
3811	Tekuće donacije u novcu		1.738,18	
1019	Program: Subvencija prigradskog prijevoza	10.000,00	3.000,00	30,00%
A101901	Aktivnost: Subvencija prigradskog prijevoza	10.000,00	3.000,00	30,00%
	Izvor 1. OPĆI PRIHODI I PRIMICI	10.000,00	3.000,00	30,00%
	Izvor 1.1. Opći prihodi i primici	10.000,00	3.000,00	30,00%
35	Subvencije	10.000,00	3.000,00	30,00%
3522	Subvencije trgovačkim društvima i zadrugama izvan javnog sektora		3.000,00	
1020	Program: Društveno humanitarne udruge	20.000,00	5.990,96	29,95%
A102001	Aktivnost: Sufinaciranje socijalnih i humanitarnih udruga	20.000,00	5.990,96	29,95%
	Izvor 1. OPĆI PRIHODI I PRIMICI	20.000,00	5.990,96	29,95%
	Izvor 1.1. Opći prihodi i primici	20.000,00	5.990,96	29,95%
38	Ostali rashodi	20.000,00	5.990,96	29,95%
3811	Tekuće donacije u novcu		5.990,96	
1022	Program: Rad Vijeća za prevenciju Grada Otočca	1.500,00	0,00	0,00%
A102201	Aktivnost: Rad Vijeća za prevenciju Grada Otočca	1.500,00	0,00	0,00%
	Izvor 1. OPĆI PRIHODI I PRIMICI	1.500,00	0,00	0,00%
	Izvor 1.1. Opći prihodi i primici	1.500,00	0,00	0,00%
38	Ostali rashodi	1.500,00	0,00	0,00%

III. POSEBNI IZVJEŠTAJI

Članak 10.

U skladu s člankom 23. Pravilnika o polugodišnjem i godišnjem izvještaju o izvršenju proračuna (NN 85/23) te člankom 80. Zakona o proračunu (NN 144/21), sastavni dio Polugodišnjeg izvještaja o izvršenju proračuna Grada Otočca za 2024. godinu su sljedeći izvještaji:

1. IZVJEŠTAJ O ZADUŽIVANJU NA DOMAĆEM I STRANOM TRŽIŠTU NOVCA I KAPITALA (PRIMLJENI KREDITI I OTPLATE U 2024. GODINI)

Naziv pravne osobe	Stanje kredita 1.1.2024.	Primljeni krediti u tekućoj godini	Otplata glavnice	Stanje kredita 30.06.2024.	Datum primanja i dospijeca kredita- OTPLATA KREDITA
Tuzemni dugoročni krediti					
1. HBOR	1.158.748,57	0,00	62.635,06	1.096.113,51	31.3.2023.-31.03.2033.
UKUPNO	1.158.748,57	0,00	62.635,06	1.096.113,51	

TABLICA OTPLATE DUGOROČNIH KREDITA

HBOR		
Financiranje izgradnje energetski učinkovite javne rasvjete na		
	Iznos otplate glavnice prema	Iznos otplate kamate prema
2023.	93.952,59	1.088,31
2024.	125.270,12	1.111,60
2025.	125.270,12	986,20
2026.	125.270,12	860,93
2027.	125.270,12	735,66
2028.	125.270,12	610,52
2029.	125.270,12	485,13
2030.	125.270,12	359,86
2031.	125.270,12	234,58
2032.	125.270,12	109,44
2033.	31.317,49	7,72
Ukupno:	1.252.701,16	6.589,95

2. IZVJEŠTAJ O KORIŠTENJU PRORAČUNSKE ZALIHE OD 01. 01. 2024. DO 30. 06. 2024. GODINE

Redni broj	Podnositelj zahtjeva	Namjena	Iznos	Datum isplate
1.	Josip Šepac, Kuterevo 160, Otočac	Donacija za obnovu krova obiteljske kuće koju je olujni vjetar dignuo 28.ožujka 2024.godine, uništio te je uzrokovana velika materijalna šteta	700,00 EUR	07.05.2024.
UKUPNO:			700,00 EUR	

3. IZVJEŠTAJ O DANIM JAMSTVIMA I IZDACIMA PO JAMSTVIMA I PLAĆANJIMA PO PROTESTIRANIM JAMSTVIMA

Grad Otočac u prvom polugodištu 2024. godine nije davao jamstva i nema evidentirana jamstva iz prethodnih razdoblja.

IV. ZAVRŠNA ODREDBA

Članak 11.

Polugodišnji izvještaj o izvršenju proračuna Grada Otočca za 2024. godinu objavit će se u Službenom vjesniku Grada Otočca, a stupa na snagu danom donošenja.

KLASA: 400-02/23-01/01
URBROJ: 2125-2-01-24-16
Otočac, 22.10.2024.

Predsjednik:

Tino Ostović, mag.eur.pos.stud.

Na temelju članka 34. Statuta Grada Otočca („Službeni vjesnik Grada Otočca“ broj 9/21), Gradsko vijeće Grada Otočca na 18. sjednici održanoj 22. 10. 2024. donosi

ZAKLJUČAK

I.

Gradsko vijeće Grada Otočca razmotrilo je i prihvatilo Polugodišnji Izvještaj o izvršenju Proračuna Grada Otočca za 2024. godinu.

II.

Ovaj Zaključak stupa na snagu danom donošenja.

KLASA:400-02/23-01/01
URBROJ:2125-2-01-24-17
Otočac, 22. 10. 2024.

Predsjednik
Tino Ostović, mag. eur. pos. stud., v.r.

Na temelju članka 34. Statuta Grada Otočca („Službeni vjesnik Grada Otočca“ broj 9/21), Gradsko vijeće Grada Otočca na 18. sjednici održanoj 22. 10. 2024. donosi

ZAKLJUČAK

I.

Gradsko vijeće Grada Otočca primilo je na znanje Izvješće o obavljenoj financijskoj reviziji Grada Otočca za 2022. godinu.

II.

Ovaj Zaključak stupa na snagu danom donošenja.

KLASA:041-03/23-01/1
URBROJ:2125-2-01-24-11
Otočac, 22. 10. 2024.

Predsjednik
Tino Ostović, mag. eur. pos. stud., v.r.

Na temelju članka 29. Zakona o poljoprivrednom zemljištu („Narodne novine“ broj 20/18, 115/18, 98/19 i 57/22) i članka 34. Statuta Grada Otočca („Službeni vjesnik Grada Otočca“ broj 9/21), Gradsko vijeće Grada Otočca na 18. sjednici, održanoj dana 22.10.2024. godine, donosi

ODLUKU

o donošenju Programa raspolaganja poljoprivrednim zemljištem u vlasništvu Republike Hrvatske za Grad Otočac

Članak 1.

Donosi se Program raspolaganja poljoprivrednim zemljištem u vlasništvu Republike Hrvatske za Grad Otočac (u daljnjem tekstu: Program).

Članak 2.

Program se nalazi u prilogu ove Odluke i čini njen sastavni dio, a objavit će se na mrežnoj stranici Grada Otočca www.otocac.hr.

Članak 3.

Na prijedlog Programa Ministarstvo poljoprivrede dalo je svoju Prethodnu suglasnost (KLASA: 945-01/24-01/31, URBROJ: 525-06/176-24-3, od dana 25.07.2024. godine).

Članak 4.

Javni uvid u prijedlog Programa, u trajanju od 15 dana, proveden je od 22.01.2024. godine do 05.02.2024. godine.

Članak 5.

Ova Odluka stupa na snagu osmog dana od dana objave u „Službenom vjesniku Grada Otočca“.

KLASA: 320-02/18-01/3
URBROJ: 2125-2-01-24-74
Otočac, 22.10.2024. godine

GRADSKO VIJEĆE GRADA OTOČCA
Predsjednik Gradskog vijeća
Tino Ostović, mag. eur. pos. stud., v.r.

ŽUPANIJA: LIČKO - SENJSKA

PROGRAM RASPOLAGANJA POLJOPRIVREDNIM ZEMLJIŠTEM U VLASNIŠTVU REPUBLIKE
HRVATSKE
ZA GRAD OTOČAC

SADRŽAJ PROGRAMA

1. Ukupna površina poljoprivrednog zemljišta u vlasništvu države na području Grada Otočca iznosi: 2480,6232 ha.

2. Podaci o raspolaganju do donošenja Programa

T-1 Prikaz raspolaganja – do donošenja Programa po svim oblicima – površina u ha

R. br.	OBLIK RASPOLAGANJA (skraćeni naziv iz ugovora)	Ukupan broj ugovora	Ukupna površina po ugovorima
1.	privremeno korištenje	11	826,9762
2.	izvansudska nagodba	1	1,3803

3. Sumarni pregled površina poljoprivrednog zemljišta u vlasništvu države prema oblicima raspolaganja

T-2 Prikaz ukupnih površina po oblicima raspolaganja

OBLIK RASPOLAGANJA	Površina u ha	NAPOMENA (minirano, višegodišnji nasadi i sustavi odvodnje i navodnjavanja)
površine određene za povrat	30,6666	
površine određene za prodaju – jednokratno, maksimalno do 25 %	2,2311	
površine određene za zakup	2447,7255	
površine određene za zakup ribnjaka	0	
površine određene za zakup zajedničkih pašnjaka	0	
površine određene za ostale namjene – jednokratno, maksimalno do 5 %	0	

NAPOMENA/OBRAZLOŽENJE (određene specifičnosti za područje jedinice lokalne samouprave):

--

DETALJNA RAZRADA PROGRAMA RASPOLAGANJA POLJOPRIVREDNIM ZEMLJIŠTEM U VLASNIŠTVU
REPUBLIKE HRVATSKE ZA GRAD OTOČAC

1. KATASTARSKI PODACI O GRADU OTOČCU

Grad Otočac prostire se na površini od 565 km² i sastoji se od 15 katastarskih općina: Brlog, Brloška Dubrava, Čovići, Dabar, Doljani, Hrvatsko Polje, Kompolje, Kuterevo, Ličko Lešće, Otočac, Prozor, Ramljani, Sinac, Škare i Švica, prikazanih na slici 1.

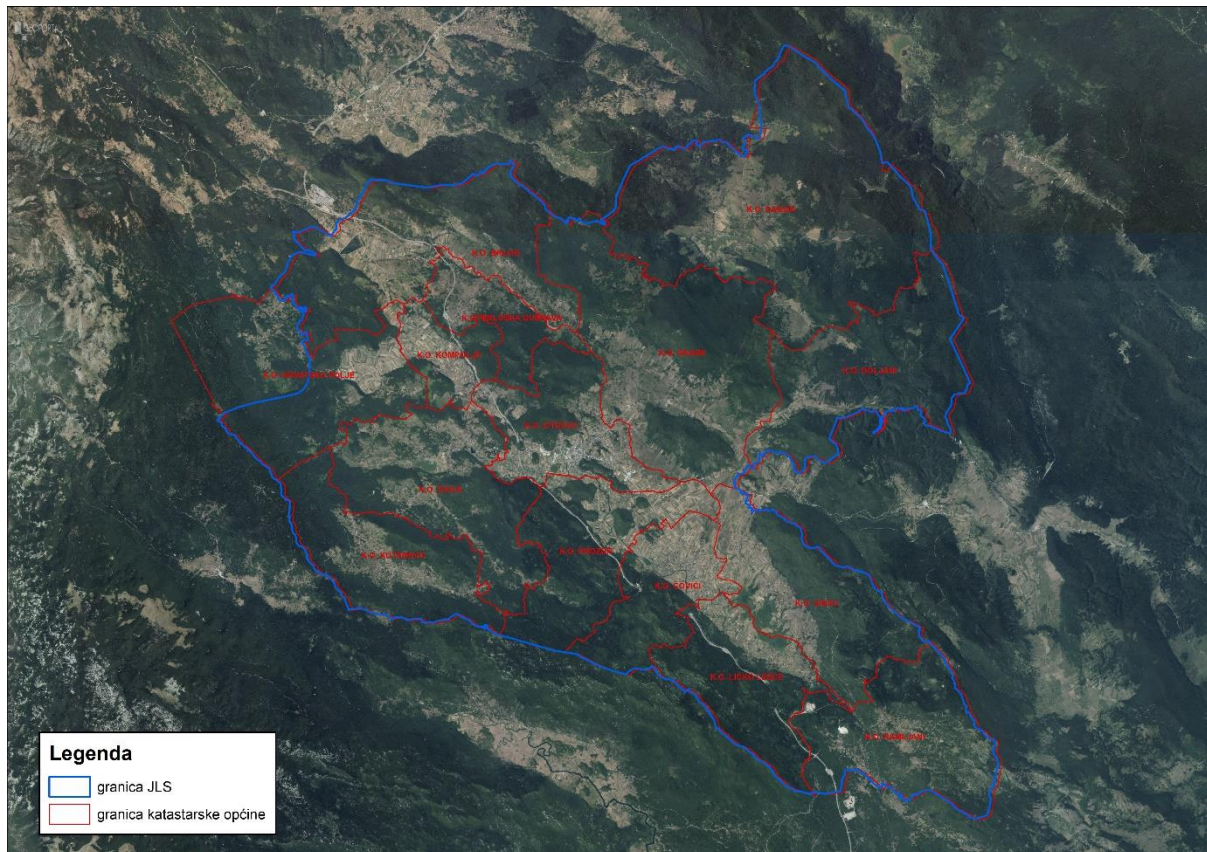

Slika 1: Katastarske općine Grada Otočca, Izvor: Državna geodetska uprava - obrada autora

2. GOSPODARENJE POLJOPRIVREDNIM ZEMLJIŠTEM U VLASNIŠTVU REPUBLIKE HRVATSKE ZA GRAD OTOČAC

Sukladno Zakonu o poljoprivrednom zemljištu (NN 20/18, 115/18, 98/19 i 57/22, u daljnjem tekstu: Zakon) poljoprivredno zemljište je dobro od interesa za Republiku Hrvatsku i ima njezinu osobitu zaštitu. Poljoprivrednim zemljištem, u smislu ovoga Zakona, smatraju se poljoprivredne površine koje su po načinu uporabe u katastru opisane kao: oranice, vrtovi, livade, pašnjaci, voćnjaci, maslinici, vinogradi, ribnjaci, trstici i močvare, kao i drugo zemljište koje se može privesti poljoprivrednoj proizvodnji sukladno prostornom planu.

Poljoprivredno zemljište mora se održavati pogodnim za poljoprivrednu proizvodnju. Pod održavanjem poljoprivrednog zemljišta pogodnim za poljoprivrednu proizvodnju smatra se sprječavanje njegove zakorovljenosti i obrastanja višegodišnjim raslinjem, kao i smanjenje njegove plodnosti.

Raspolaganje poljoprivrednim zemljištem u vlasništvu države u smislu ovoga Zakona predstavlja: zakup i zakup za ribnjake, zakup zajedničkih pašnjaka, privremeno korištenje, zamjena, prodaja, prodaja izravnom pogodbom, davanje na korištenje izravnom pogodbom, razvrgrnuće suvlasničke zajednice, osnivanje prava građenja i osnivanje prava služnosti.

3. UKUPNA POVRŠINA POLJOPRIVREDNOG ZEMLJIŠTA U VLASNIŠTVU REPUBLIKE HRVATSKE

Prema dosada prikupljenim službenim podacima katastra, zemljišnih knjiga, pristiglih očitovanja nadležnih institucija i druge dokumentacije površina poljoprivrednog zemljišta u vlasništvu RH na području Grada Otočca iznosi 2480,6232 ha.

Popis svih katastarskih čestica poljoprivrednog zemljišta u vlasništvu RH kojima raspolaže Grad Otočac nalazi se u excel TABLICI V1.

Prikaz katastarskih čestica poljoprivrednog zemljišta u vlasništvu RH na području Grada Otočca, sa podlogom digitalne ortofoto karte, izrađen je prema službeno dostavljenim podacima Državne geodetske uprave za potrebe izrade Programa i nalazi se u prilogu KARTOGRAFSKI PRIKAZ 1, a njegov umanjeni prikaz vidljiv je na slici 2.

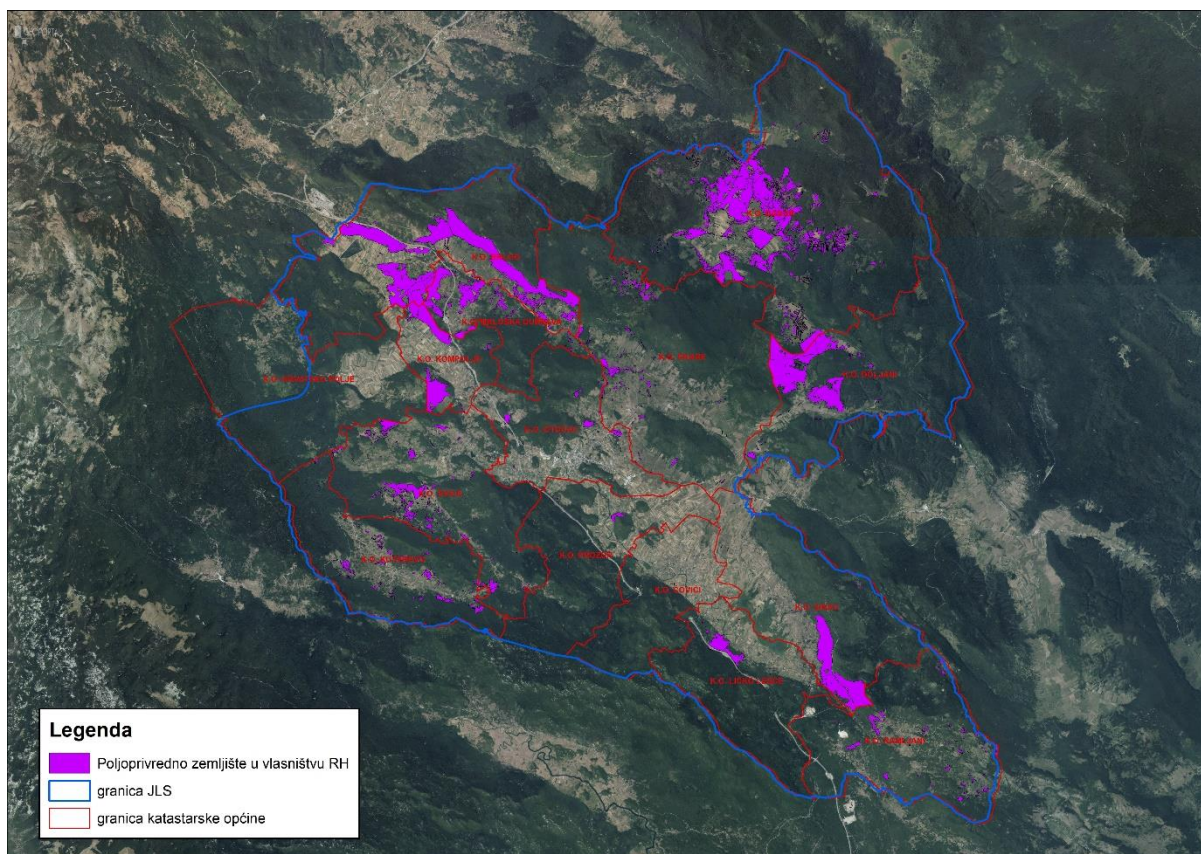

Slika 2: Ukupna površina državnog poljoprivrednog zemljišta na području Grada Otočca
Izvor: Državna geodetska uprava, obrada autora

4. PODACI O DOSADAŠNJEM RASPOLAGANJU POLJOPRIVREDNIM ZEMLJIŠTEM U VLASNIŠTVU DRŽAVE

Poljoprivrednim zemljištem u vlasništvu Republike Hrvatske na području Grada Otočca raspolagalo se temeljem sljedećih dosadašnjih oblika raspolaganja prikazanih u tablici T-3.

T-3: Prikaz dosadašnjeg raspolaganja poljoprivrednim zemljištem u vlasništvu RH

OBLIK RASPOLAGANJA (skraćeni naziv iz ugovora)	Ukupan broj ugovora	Ukupna površina po ugovorima (ha)
privremeno korištenje	11	826,9762
izvansudska nagodba	1	1,3803

Prikaz katastarskih čestica koje su pod jednim od oblika raspolaganja poljoprivrednim zemljištem u vlasništvu RH na području Grada Otočca, sa podlogom digitalne ortofoto karte, izrađen je prema službeno dostavljenim podacima Državne geodetske uprave za potrebe izrade Programa i nalazi se u prilogu KARTOGRAFSKI PRIKAZ 2, a njegov umanjeni prikaz vidljiv je na slici 3.

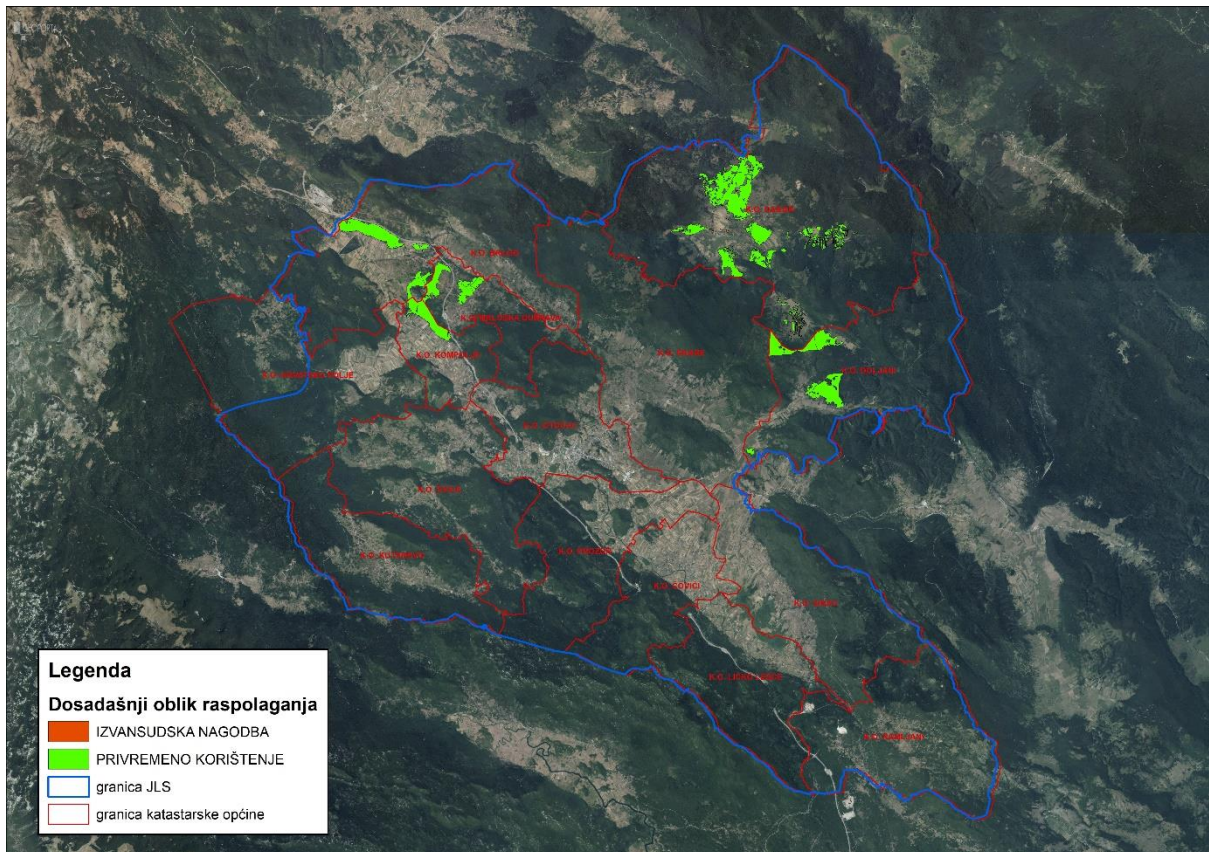

Slika 3: Prikaz dosadašnjeg raspolaganja poljoprivrednim zemljištem u vlasništvu RH na području Grada Otočca
Izvor: Državna geodetska uprava, Grad Otočac, Ministarstvo poljoprivrede - obrada autora

5. POVRŠINE ODREĐENE ZA ZAKUP

Na području Grada Otočca za zakup poljoprivrednog zemljišta određeno je 2447,7255 hektara.

Prikaz katastarskih čestica, koje su Programom predviđene za zakup, u vlasništvu RH na području Grada Otočca, sa podlogom digitalne ortofoto karte, izrađen je prema službeno dostavljenim podacima Državne geodetske uprave za potrebe izrade Programa i nalazi se u prilogu KARTOGRAFSKI PRIKAZ 3, a njegov umanjeni prikaz vidljiv je na slici 4.

Popis svih katastarskih čestica poljoprivrednog zemljišta u vlasništvu RH određenih za davanje u zakup nalazi se u TABLICI VI, a u tablici T-4 prikazana je površina određena za zakup prema katastarskim općinama.

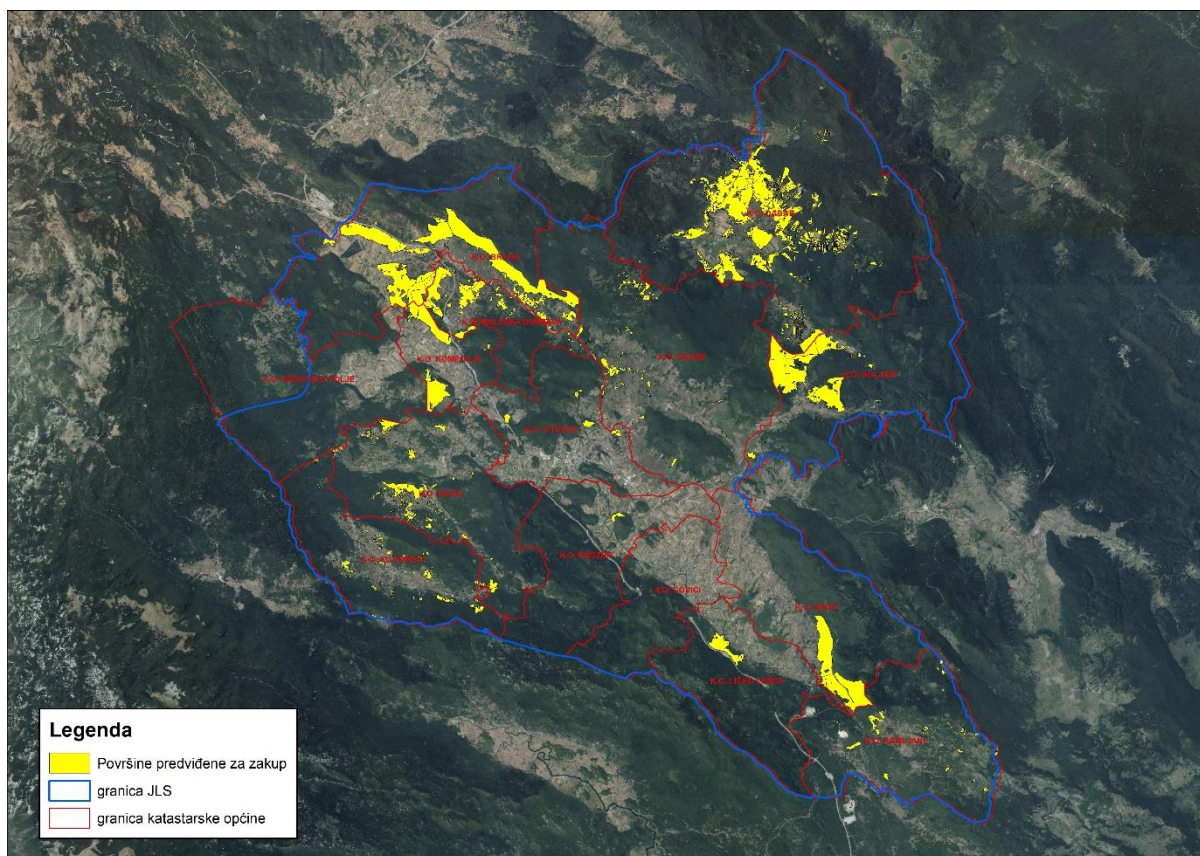

Slika 4: Površine određene za davanje u zakup na području Grada Otočca
Izvor: Državna geodetska uprava, Grad Otočac - obrada autora

T-4: Poljoprivredno zemljište određeno za zakup prema katastarskim općinama

Naziv katastarske općine	Površina (ha)
BRLOG	551,3225
BRLOŠKA DUBRAVA	189,8311
ČOVIĆI	0,5222
DABAR	1068,1697
DOLJANI	201,1862
HRVATSKO POLJE	0,8277
KOMPOLJE	77,1057
KUTEREVO	58,8034
LIČKO LEŠĆE	3,2592
OTOČAC	31,2700
PROZOR	2,7338
RAMLJANI	36,0327
SINAC	13,4296
ŠKARE	113,7685
ŠVICA	99,4632
Ukupno	2447,7255

6. POVRŠINE ODREĐENE ZA PRODAJU

Na području Grada Otočca za prodaju poljoprivrednog zemljišta određeno je 2,2311 hektara.

Popis svih katastarskih čestica poljoprivrednog zemljišta u vlasništvu RH određenih za prodaju nalazi se u TABLICI VI.

Prikaz katastarskih čestica, koje su Programom predviđene za prodaju, u vlasništvu RH na području Grada Otočca, sa podlogom digitalne ortofoto karte, izrađen je prema službeno dostavljenim podacima Državne geodetske uprave za potrebe izrade Programa i nalazi se u prilogu KARTOGRAFSKI PRIKAZ 4, a njegov umanjeni prikaz vidljiv je na slici 5.

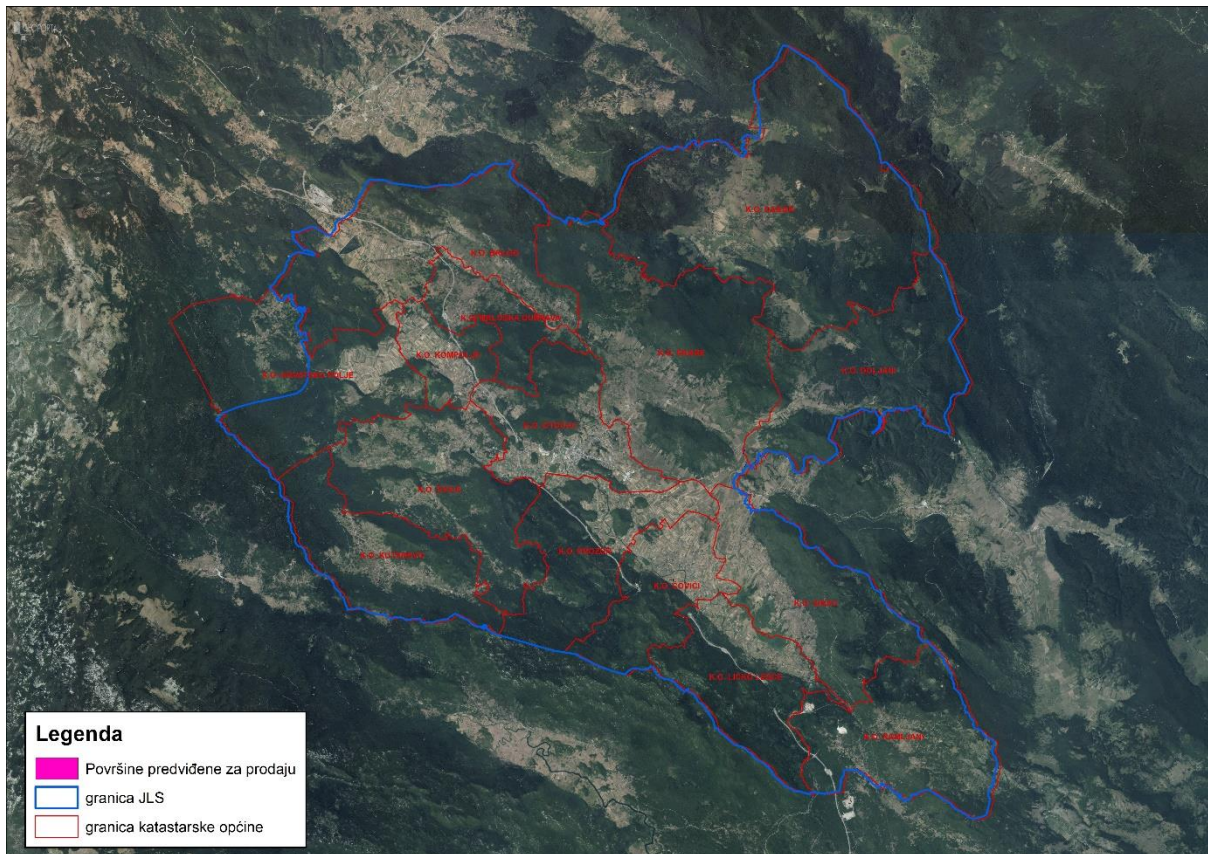

Slika 5: Površine određene za prodaju na području Grada Otočca
Izvor: Državna geodetska uprava, Grad Otočac - obrada autora

7. POVRŠINE ODREĐENE ZA POVROT

Na području Grada Otočca za povrat poljoprivrednog zemljišta određeno je 30,6666 hektara.

Popis svih katastarskih čestica poljoprivrednog zemljišta u vlasništvu RH određenih za povrat nalazi se u TABLICI V1.

Prikaz katastarskih čestica, koje su Programom predviđene za povrat, u vlasništvu RH na području Grada Otočca, sa podlogom digitalne ortofoto karte, izrađen je prema službeno dostavljenim podacima Državne geodetske uprave za potrebe izrade Programa i nalazi se u prilogu KARTOGRAFSKI PRIKAZ 5, a njegov umanjeni prikaz vidljiv je na slici 6.

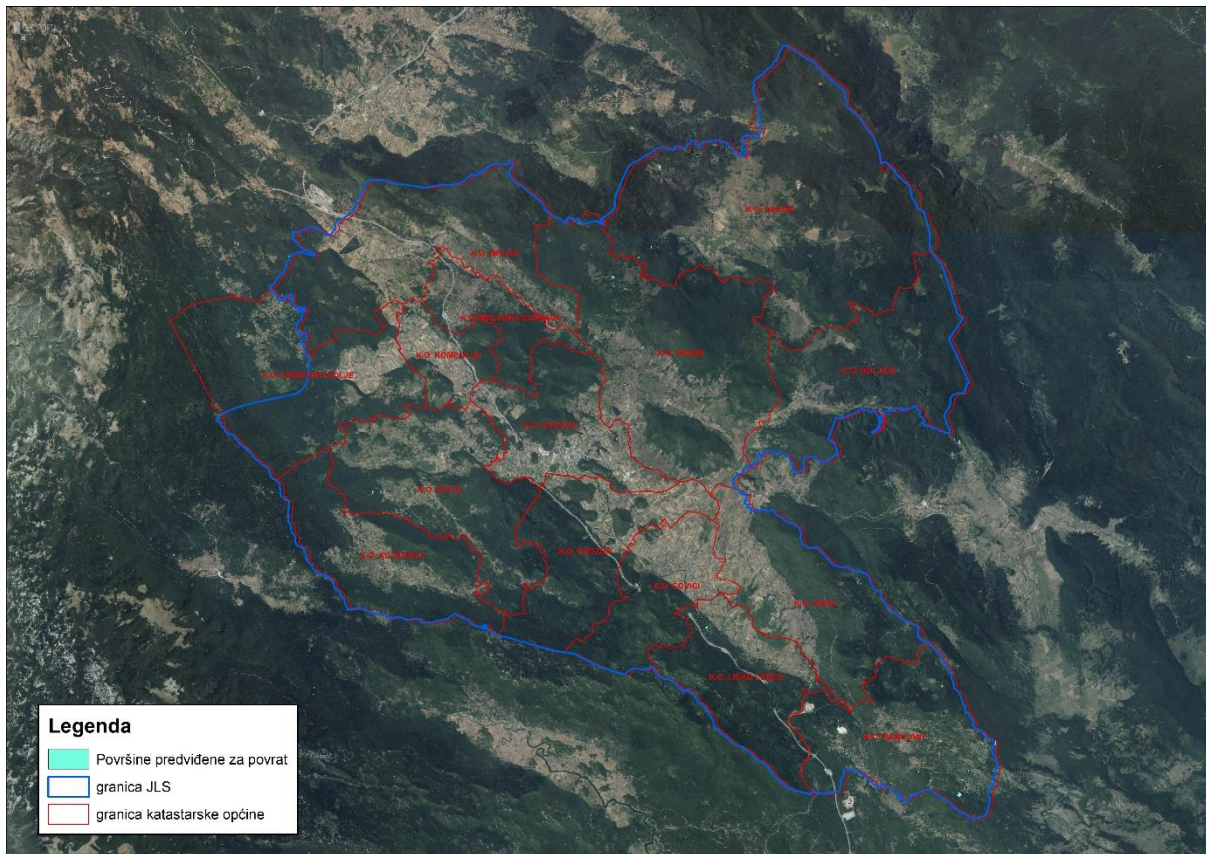

Slika 6: Površine određene za povrat

Izvor: Državna geodetska uprava, Grad Otočac - obrada autora

8. POVRŠINE ODREĐENE ZA ZAKUP ZA RIBNJAKE

Na području Grada Otočca ne postoje površine poljoprivrednog zemljišta u vlasništvu Republike Hrvatske određene za zakup za ribnjake.

9. POVRŠINE ODREĐENE ZA ZAKUP ZAJEDNIČKIH PAŠNJAKA

Na području Grada Otočca ne postoje površine poljoprivrednog zemljišta u vlasništvu Republike Hrvatske određene za zakup zajedničkih pašnjaka.

10. POVRŠINE ODREĐENE ZA OSTALE NAMJENE

Na području Grada Otočca ne postoje površine poljoprivrednog zemljišta u vlasništvu Republike Hrvatske određene za ostale namjene.

PRILOZI:

1. Dokumentacija sukladno Pravilniku o dokumentaciji potrebnoj za donošenje Programa raspolaganja poljoprivrednim zemljištem u vlasništvu RH (NN 98/2022):

- Kopija katastarskog plana,
- Zemljišnoknjižni izvadci, Posjedovni listovi,
- Uvjerenje Upravnog tijela županije, odnosno Grada Zagreba, nadležnog za prostorno uređenje da li se predmetne čestice nalaze izvan granica građevinskog područja,
- Očitovanje tijela regionalne samouprave, odnosno Grada Zagreba, o površini koju je potrebno osigurati kao nadoknadu za oduzetu imovinu,
- Uvjerenje Hrvatskih šuma d.o.o.,
- Očitovanje Hrvatskih voda,
- Uvjerenje Upravnog tijela županije, odnosno Grada Zagreba, nadležnog za prostorno uređenje da li su predmetne čestice u obuhvatu postojećeg i/ili planiranog sustava javnog navodnjavanja,
- Očitovanje Hrvatskog centra za razminiranje,
- Mišljenje nadležnog tijela za zaštitu okoliša o potrebi provedbe strateške procjene utjecaja na okoliš.

2. Popis priloga iz detaljne razrade Programa

1. TABLICA VI : Popis katastarskih čestica poljoprivrednog zemljišta u vlasništvu RH po katastarskim općinama.
2. KARTOGRAFSKI PRIKAZ 1: poljoprivredno zemljište u vlasništvu RH za GRAD OTOČAC
3. KARTOGRAFSKI PRIKAZ 2: dosadašnje raspolaganje poljoprivrednim zemljištem u vlasništvu RH za GRAD OTOČAC
4. KARTOGRAFSKI PRIKAZ 3: površine određene za zakup za GRAD OTOČAC
5. KARTOGRAFSKI PRIKAZ 4: površine određene za prodaju za GRAD OTOČAC
6. KARTOGRAFSKI PRIKAZ 5: površine određene za povrat za GRAD OTOČAC
7. KOPIJE KATASTARSKOG PLANA - PK u digitalnom obliku s označenim oblicima raspolaganja

Na temelju članka 48. Zakona o lokalnoj i područnoj (regionalnoj) samoupravi („Narodne novine“ broj 33/01, 60/01, 129/05, 109/07, 125/08, 36/09, 36/09, 150/11, 144/12, 19/13, 137/15, 123/17, 98/19, 144/20) i članka 59. Statuta Grada Otočca („Službeni vjesnik Grada Otočca“ broj 9/21), Gradonačelnik Grada Otočca donosi

ODLUKU

o organizaciji i načinu financiranja Programa produženog boravka u Osnovnoj školi Zrinskih i Frankopana Otočac za školsku godinu 2024./2025.

Članak 1.

Ovom Odlukom utvrđuje se organizacija, obveze škole, broj odgojno-obrazovnih skupina, financiranje i način provedbe Programa produženog boravka u Osnovnoj školi Zrinskih i Frankopana Otočac (u nastavku Osnovna škola) koji je planiran u Proračunu Grada Otočca, a u organizaciji Osnovne škole Zrinskih i Frankopana Otočac.

Članak 2.

Izrazi koji se koriste u ovoj Odluci, a koji imaju rodno značenje, bez obzira na to jesu li korišteni u muškome ili ženskome rodu obuhvaćaju na jednak način i muški i ženski rod.

Članak 3.

Produženi boravak je posebni oblik odgojno-obrazovnog rada koji se organizira za učenike izvan redovite nastave, obvezne nastave i školskih aktivnosti, a koji uključuje i prehranu. Namijenjen je učenicima razredne nastave koji se provodi izvan redovite nastave i ima svoje odgojne, zdravstvene i socijalne vrijednosti.

Produženi boravak u pravilu započinje nakon redovite nastave i završava u poslijepodnevnim satima, ovisno o organizaciji smjenskog odnosno jednosmjenskog rada u školi.

Članak 4.

Godišnji Program rada produženog boravka donosi Osnovna škola i odgovorna je za njegovu provedbu.

Program produženog boravka škole usklađuje s potrebama zaposlenih roditelja te svojim organizacijskim, kadrovskim i prostornim uvjetima.

Osnovna škola provodi produženi boravak, na temelju ove Odluke i:

- obavještava roditelje o načinu i vremenu prijave djeteta za produženi boravak, cijeni, te
- organizaciji i izvođenju produženoga boravka,
- utvrđuje listu učenika koji ostvaruju pravo uključivanja u program produženoga boravka u slučaju da se prijavi veći broj učenika od planiranog u skladu s mogućnostima i propisanim uvjetima,
- sklapa ugovor s roditeljima učenika koji koristi navedenu uslugu.

Osnovna škola dužna je pridržavati se plana i programa rada produženog boravka.

Osnovna škola dužna je dostaviti Gradu Otočcu, Jedinstvenom upravnom odjelu, Izvješće o provedenom upisu u Program produženog boravka, do petnaestog rujna.

Članak 5.

Program produženog boravka provode učitelji koji ispunjavaju uvjete za zasnivanje radnog odnosa u školskoj ustanovi.

Učitelji sa Osnovnom školom sklapaju ugovor o radu u punom radnom vremenu, na određeno radno vrijeme, ukupno 40 sati rada tjedno te imaju ista prava i obveze kao i drugi učitelji zaposleni u školi.

Učitelji koji sa Osnovnom školom sklope ugovor o radu, obavezni su svakodnevno provoditi Program produženog boravka sa učenicima u vremenu nakon redovite nastave korisnika, a koji završava do 16,00 sati.

Članak 6.

Postupak zapošljavanja učitelja na određeno radno vrijeme za potrebe provedbe Programa produženog boravka, provodi Osnovna škola.

Članak 7.

U školskoj godini 2024./2025. organizirati će se provedba Programa produženog boravka u Osnovnoj školi Zrinskih i Frankopana Otočac te će se ustrojiti dvije odgojno-obrazovne skupine u Osnovnoj školi Zrinskih i Frankopana Otočac – matična škola, za učenike prvog i drugog razreda.

Programa produženog boravka u Osnovnoj školi Zrinskih i Frankopana Otočac provodit će se u vremenu trajanja nastavne školske godine 2023./2024. u razdoblju od 9. rujna 2024. godine do 18. lipnja 2025. godine.

Produženi boravak u matičnoj školi OŠ Zrinskih i Frankopana Otočac ustrojava se u vremenu nakon redovite nastave korisnika, a završava do 16:00 sati.

Članak 8.

Grad Otočac financira Program produženog boravka za dvije odgojno-obrazovne skupine koje u pravilu imaju od 14 do 28 učenika, a može i u većem broju.

Financiranje se izvršava ovisno o financijskim mogućnostima Proračuna Grada Otočca.

Članak 9.

Troškovi provedbe Programa produženog boravka sastoje se od troškova za plaće i ostalih materijalnih prava radnika u produženom boravku, režijskih troškova, didaktičkog materijala i pribora te prehrane djeteta.

Troškove za rad dva učitelja i druga materijalna prava učitelja koji provode Program produženog boravka u odgojno-obrazovnoj skupini, snosi Grad Otočac.

Režijske troškove te troškove didaktičkog materijala i pribora za rad u produženom boravku osiguravaju roditelji, Osnovna škola Zrinskih i Frankopana Otočac i Ličko-senjska županija.

Troškove obvezne prehrane u korištenju programa produženog boravka, snose roditelji učenika OŠ Zrinskih i Frankopana čija su djeca korisnici produženog boravka.

Članak 10.

Financijska sredstva za financiranje Programa produženog boravka planirana su u Proračunu Grada Otočca za 2024. godinu, Razdjel 004 Jedinствени upravni odjel, Glava: 00409 Socijalna skrb, Aktivnost A101719 Produženi boravak učenika Osnovne škole.

Članak 11.

Financijska sredstva uplaćivati će se Osnovnoj školi prema mjesečnim zahtjevima i obračunu dostavljenom od strane Osnovne škole uz koji mora biti pripadajući popis djece koja su koristila uslugu produženog boravka.

Članak 12.

Osnovna škola dužna je izvještavati Grad Otočac o svim nastalim promjenama u organizaciji produženog boravka, a posebice o promjenama vezanim za broj učenika u skupinama, radnom odnosu učitelja i svim drugim činjenicama u roku od 15 dana od nastanka promjene.

Članak 13.

Ova Odluka stupa na snagu danom donošenja, a objavit će se Službenom vjesniku Grada Otočca.

KLASA: 402-01/24-01/3

URBROJ: 2125-02-03-24-02

Otočac, 22. kolovoza 2023.

GRADONAČELNIK

Goran Bukovac, dipl. pol., v.r.

Na temelju članka 59. Statuta Grada Otočca (Službeni vjesnik Grada Otočca br. 9/21), gradonačelnik Grada Otočca donosi

I. izmjenu ODLUKE

o sufinanciranju nabavke radnih bilježnica za učenike od 1. do 8. razreda Osnovne škole Zrinskih i Frankopana Otočac s područja Grada Otočca za šk. god. 2024./2025.

Članak 1.

Mijenja se članak 4. stavak 1. temeljne Odluke i glasi: **Zahtjevi se zaprimaju od 8. srpnja 2024. godine do zaključno 27. rujna 2024. godine.**

Članak 2.

Ostale odredbe Odluke ostaju na snazi ako nisu u suprotnosti s ovom I. izmjenom Odluke.

Članak 3.

Odluka stupa na snagu danom donošenja.

Članak 4.

Ova Odluka objavit će se Službenom vjesniku Grada Otočca i na službenoj stranici Grada Otočca.

KLASA: 402-07/24-01/02

URBROJ: 2125-02-03-24-5

Otočac, 17. rujna 2024.

GRADONAČELNIK

Goran Bukovac, dipl. pol., v.r.

Na temelju članka 59. Statuta Grada Otočca ("Službeni vjesnik Grada Otočca" broj 9/21), Gradonačelnik Grada Otočca donosi

ZAKLJUČAK

o prihvatanju Polugodišnjeg izvješća o izvršenim poslovima za površine izvan lovišta za grad Otočac XXII/324 za lovnu godinu 2024./2025.

I.

Prihvaća se Polugodišnje izvješće o izvršenim poslovima za površine izvan lovišta za grad Otočac XXII/324 za lovnu godinu 2024./2025., primljeno od Stručne osobe za provedu Programa zaštite divljači za površine izvan lovišta za Grad Otočac.

II.

Ovlašćuje se Jedinствeni upravni odjel Grada Otočca za provođenje ovog Zaključka.

III.

Ovaj Zaključak stupa na snagu danom donošenja, a objavit će se u „Službenom vjesniku Grada Otočca“.

KLASA: 323-01/24-01/1

URBROJ: 2125-2-03-24-10

Otočac, 24.10.2024. godine

GRADONAČELNIK

Goran Bukovac, dipl. pol., v.r.

Izdavač: Gradsko vijeće Grada Otočca, Kralja Zvonimira 10, telefon 053/771-158, Odgovorni urednik Marija Marković, dipl. iur. Cijena primjerka 1,99 eura. Žiro-račun kod Erste& Steiermarkische Bank d.d. broj 2300007-1831300003, Gradska uprava Otočac, Tisak: Grad Otočac, Naklada: 60 primjeraka. Na temelju mišljenja Ministarstva kulture i prosvjete na „Službeni vjesnik Grada Otočca“ ne plaća se porez na promet proizvoda i usluga po članku 19. točka 14. stavak 2. Zakona o porezu na promet proizvoda i usluga.